

Kateg	Trieda	SkNace	IČO	Rok	IČO	Názov UJ	AktivaCelkom	Poradie
B	089	08990	31685340	2022	31685340	SMZ, a.s. Jelšava	113337732	147
B	089	08920	52389391	2022	52389391	SWISS CORPORATION a.s.	100000000	194
B	081	08120	35825286	2022	35825286	ALAS SLOVAKIA, s.r.o.	36439904	821
B	081	08120	36512907	2022	36512907	SLOVENSKÉ ŠTRKOPIESKY, s. r. o.	33232911	905
B	081	08110	36574988	2022	36574988	EUROVIA - Kameňolomy, s.r.o.	18579271	1695
B	081	08110	36706311	2022	36706311	VSK MINERAL s. r. o.	16069452	1942
B	081	08110	31445284	2022	31445284	ILKA s.r.o.	15691603	1986
B	072	07290	45720509	2022	45720509	GEMER-ORR s.r.o.	15588572	2000
B	072	07290	31581447	2022	31581447	Slovenská banská, spol. s r.o.	14078309	2199
B	081	08110	31561870	2022	31561870	D O L K A M Šuja a.s.	12298027	2537
B	081	08110	31559123	2022	31559123	KSR-Kameňolomy SR, s.r.o.	12074133	2588

zoraďovanie podľa hodnoty alebo poradia

výber podľa veľkosti Podnikov (IČO), ak ste nič nevybrali, potom sa zobrazia všetky podniky

Typ Výkazu

(Prázdne) Micro Velká

IČO Hledat

00000647

00001805

00003221

Nazov podniku

Poľnohospodárske družstvo so sídlom v Lokci

Roky

Do vyhľadávania vložte vaše IČO a potvrdte ho. Ak filter vynulujete (guma) nad výberom (hore pravo), máte prehľad o všetkých podnikoch. Rada : Ak budete zadávať IČO, najprv vynulujte všetky filtre , pretože podnik môže byť v inej kategórii až potom z tabuľky si vyberte kategóriu činnosti.

Poľnohospodárstvo lesníctvo a rybolov

SkNace_Kateg

(Prázdne)	B	D	F	H	J	L
A	C	E	G	I	K	M

výber podľa kategórie činnosti (21). Ak ste nič nevybrali, potom sa zobrazia všetky kategórie. Dostanete celkový prehľad za všetky podniky. Ak ste si predsa vybrali, nad výberom sa zobrazí pomenovanie kategórie. Filter výberu môžete vynulovať (guma) nad výberom (hore pravo)

SkNace_Skupina_Text

Lesníctvo a ťažba dreva	Pestovanie plodín a chov zvierat, poľovníctvo a služby s tým súvisiace	Rybolov a akvakultúra
-------------------------	------------------------------------------------------------------------	-----------------------

Ak ste si vybrali kategóriu činnosti napr. F - stavebníctvo, potom v rámci kategórie vyberáte skupinu činnosti. Ak potrebujete zmeniť kategóriu, musíte vynulovať filter (guma) nad výberom (hore pravo). Tento postup platí pre všetky typy výberov činnosti.

výber podľa obdobia Ak ste nič nevybrali, potom sa zobrazia všetky roky

Sk_Nace_Trieda_Text

Akvakultúra	Lesné hospodárstvo a ostatné služby ...	Pestovanie netrvácnych plodín	Rozmnožovanie rastlín
Chov zvierat	Lov, odchyt a súvisiace služby	Pestovanie trvácnych plodín	Rybolov

SkNace_Text

Chov dojníc	Chov hospodárskych zvierat	Chov iných drobných hospodárskych zvierat	Chov kožušinových zvierat	Chov ostatného dobytky a byvolov
Chov domácich neúžitkových zvierat	Chov hydiny	Chov koní a ostatných koňovitých	Chov laboratórnych zvierat	Chov ošípaných

Roky

2014

2015

2016

2017

2018

2019

2020

2021

2022

Späť na Zadlženosť

Späť na Likviditu

Späť na Rentabilitu

Späť na Aktivity

Späť na Marže

Späť na Účinnosť

Späť na Viazanosť

Späť na Nákladovosť

Späť na Analýzu bodovania

Späť na Prehľad vzorcov

Podľa odvetvovej činnosti - za všetky spracované podniky za podniky (cca 245 tis. pre jeden rok) pre každý ukazovateľ sú na základe analýzy stanovené hodnoty za všetky podniky spracované v tejto analýze :

Podľa odvetvovej činnosti - podľa triedy v rámci kategórie sú pre každú triedu na základe analýzy stanovené hodnoty. Trieda je už konkrétna činnosť. Napr. v kategórii C-Priemyselná výroba je 95 tried činnosti (sprac. a konzervovanie mäsa a mäsových produktov, Výroba mliečnych výrobkov, Výroba obuvi, Výroba motorových vozidiel ...)

Podľa odvetvovej činnosti - podľa kategórií podniky sú rozčlenené na kategórie (21) podľa zamerania činnosti : napr. : A-Poľnohospodárstvo lesníctvo a rybolov, C-Priemyselná výroba, F- Stavebníctvo, G-Veľkoobchod a maloobchod, H-Doprava a skladovanie, I-Ubytovacie a stravovacie služby, J- Informácie a komunikácia, M-Odborné...

Stredná hodnota (medián) Horný kvartil - ktorý určuje podľa povahy trendu ukazovateľa rast resp, pokles ako zónu prosperity resp. zónu krachu Dolný kvartil - ktorý určuje podľa povahy trendu ukazovateľa rast resp, pokles ako zónu prosperity resp. zónu krachu Šedá zóna je pásmo medzi HQ a HQ

Rok	IČO	NazovUJ	Kat	Trieda	Poradie	A01_DobaObratuAktiva	A01_KAT_Median	A01_TR_Median	A01_POD_Median	SkNace_Ka
2014	46239553	IGT Consulting s.r.o.	J	620	60124	111,10	267,69	265,81	266,54	Informácie
2015	46239553	IGT Consulting s.r.o.	J	620	68570	128,63	272,60	265,90	265,35	Informácie
2016	46239553	IGT Consulting s.r.o.	J	620	62710	110,88	282,11	278,45	273,13	Informácie
2017	46239553	IGT Consulting s.r.o.	J	620	117859	253,94	292,44	290,53	275,71	Informácie
2018	46239553	IGT Consulting s.r.o.	J	620	137318	296,29	295,18	286,38	274,47	Informácie
2019	46239553	IGT Consulting s.r.o.	J	620	173580	495,28	296,58	289,09	278,71	Informácie
2020	46239553	IGT Consulting s.r.o.	J	620	175428	496,07	331,34	317,52	317,84	Informácie
2021	46239553	IGT Consulting s.r.o.	J	620	194118	603,71	326,38	318,99	309,56	Informácie
2022	46239553	IGT Consulting s.r.o.	J	620	186317	439,53	316,82	309,69	293,00	Informácie
Celkem										

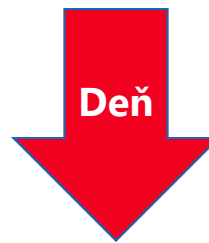

Poradie určuje pozíciu v rámci podnikov. Ukazovateľ (farebné podmienené formátovanie) je výpočet. KAT - medián (stredná hodnota napr. pre dopravu, priemysel...). TR - medián (pre kategóriu už konkrétnu činnosť napr. pre dopravu - vodnú dopravu). POD - medián je stredná hodnota pre všetky podniky.

Doba Obratu Aktíva (Kategoria)

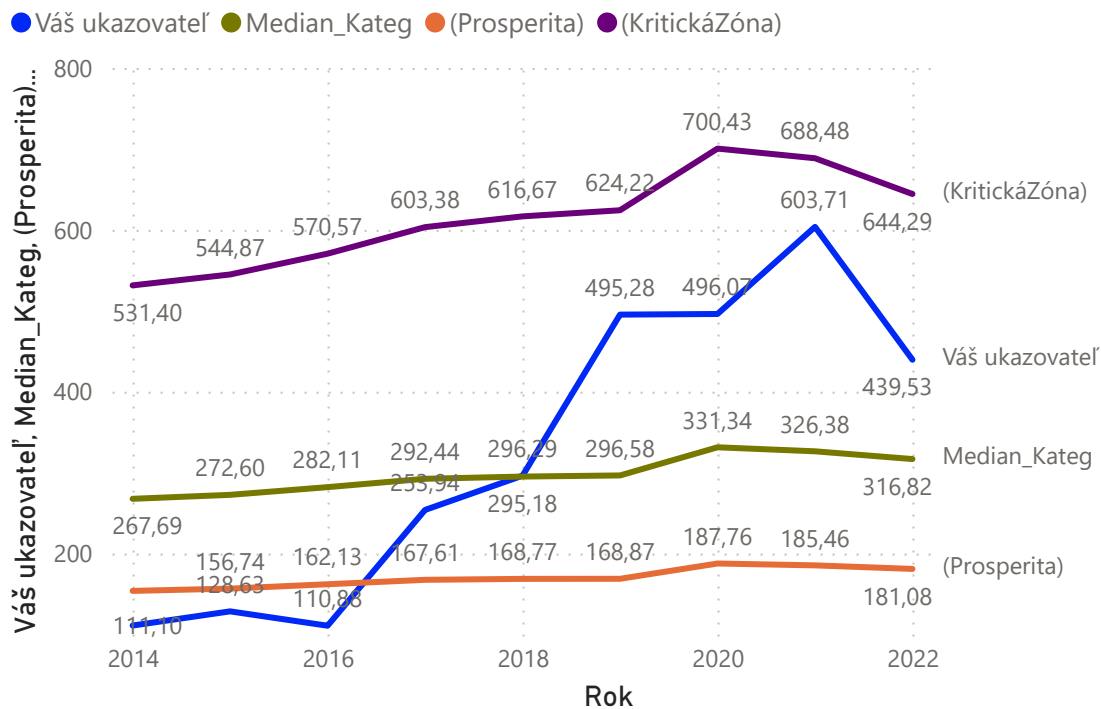

Doba Obratu Aktíva (Trieda)

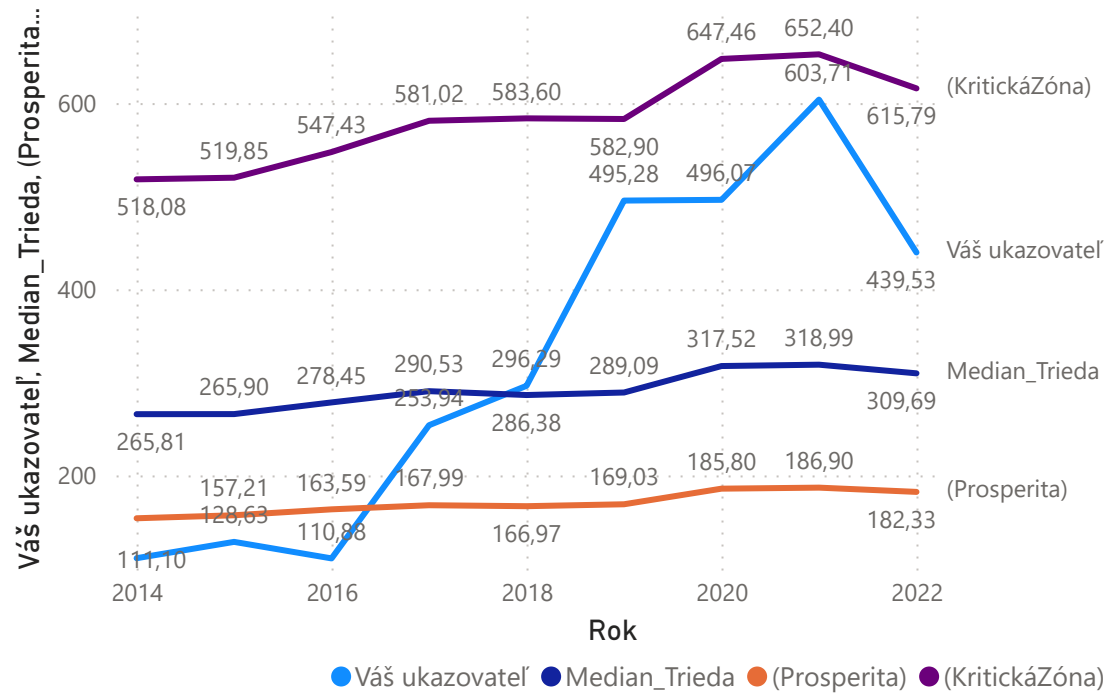

Rok

2014	2015	2016	2017	2018	2019	2020	2021	2022
------	------	------	------	------	------	------	------	------

IČO

46239553

46239553

Typ Výkazu

(Prázdne)

Micro UJ

Velké UJ

Do Aktivity

Rok	IČO	NazovUJ	Kat	Trieda	Poradie	A04_DobaObratuZasob	A04_KAT_Median	A04_TR_Median	A04_POD_Median	SkNace_
2014	46239553	IGT Consulting s.r.o.	J	620	1		11,02	9,84	28,83	Informá
2015	46239553	IGT Consulting s.r.o.	J	620	1		10,31	9,58	27,84	Informá
2016	46239553	IGT Consulting s.r.o.	J	620	1		11,09	9,96	28,27	Informá
2017	46239553	IGT Consulting s.r.o.	J	620	1		11,21	9,93	28,75	Informá
2018	46239553	IGT Consulting s.r.o.	J	620	1		11,54	9,59	28,68	Informá
2019	46239553	IGT Consulting s.r.o.	J	620	1		10,89	9,36	28,68	Informá
2020	46239553	IGT Consulting s.r.o.	J	620	1		13,22	10,07	31,61	Informá
2021	46239553	IGT Consulting s.r.o.	J	620	1		13,17	10,56	32,10	Informá
2022	46239553	IGT Consulting s.r.o.	J	620	1		13,61	10,87	31,12	Informá
Celkem										

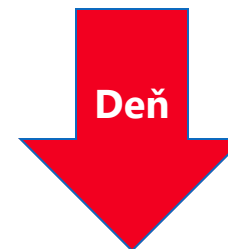

Ak je hodnota ukazovateľa (modrý údaj) nižšia oproti strednej hodnote za triedu, kategóriu resp. za podnik, smerujete k prosperite resp. porovnávate sa s konkurenciou vo vašej oblasti podnikania. Ak je hodnota vyššia, vaše výsledky sa zhoršujú

Doba Obratu Zásob (Kategoria)

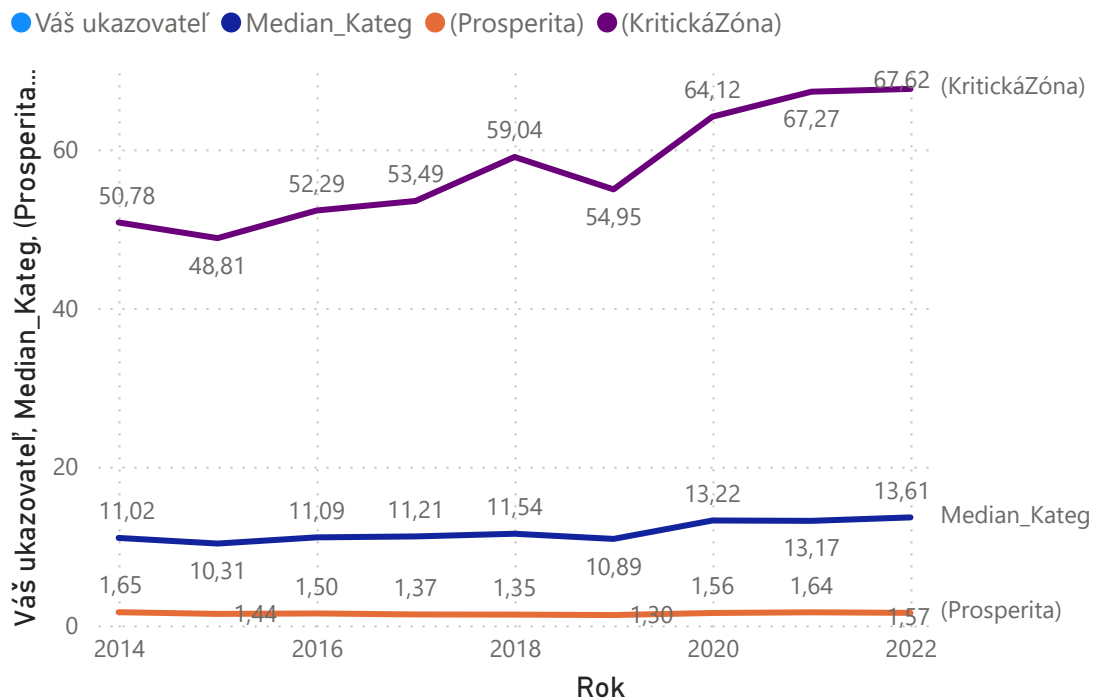

Doba Obratu Zásob (Trieda)

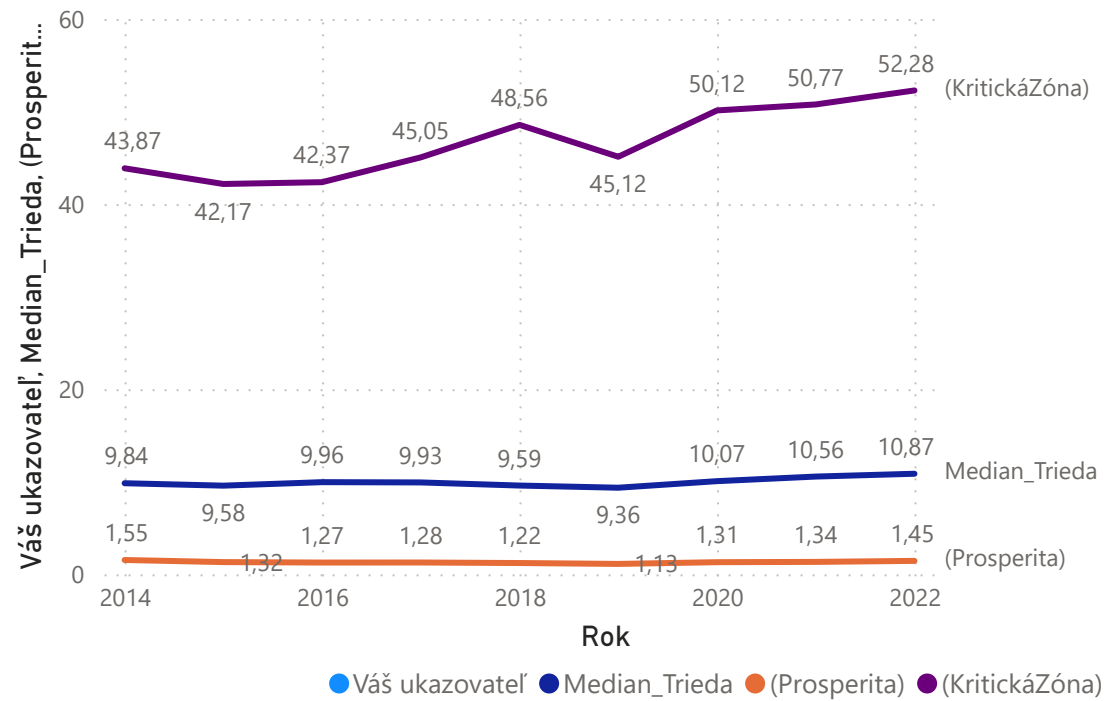

Rok

2014	2015	2016	2017	2018	2019	2020	2021	2022
------	------	------	------	------	------	------	------	------

IČO

44820704

44820704

46239553

Typ Výkazu

(Prázdné)

Micro UJ

Velké UJ

Do Aktivity

Rok	IČO	NazovUJ	Kat	Trieda	Poradie	L01_PohotovaLikvidita1Stupen	L01_KAT_Median	L01_TR_Median	L01_PODMedian	SkNace_k
2014	46239553	IGT Consulting s.r.o.	J	620	121250	0,09	1,15	1,35	0,44	Informácia
2015	46239553	IGT Consulting s.r.o.	J	620	39092	3,46	1,25	1,50	0,51	Informácia
2016	46239553	IGT Consulting s.r.o.	J	620	23589	7,78	1,33	1,55	0,55	Informácia
2017	46239553	IGT Consulting s.r.o.	J	620	37190	4,82	1,42	1,63	0,60	Informácia
2018	46239553	IGT Consulting s.r.o.	J	620	77033	1,18	1,46	1,65	0,60	Informácia
2019	46239553	IGT Consulting s.r.o.	J	620	95024	0,85	1,54	1,78	0,64	Informácia
2020	46239553	IGT Consulting s.r.o.	J	620	122200	0,50	1,79	2,09	0,71	Informácia
2021	46239553	IGT Consulting s.r.o.	J	620	85993	1,46	1,86	2,19	0,73	Informácia
2022	46239553	IGT Consulting s.r.o.	J	620	67657	2,86	1,88	2,18	0,73	Informácia
Celkem										

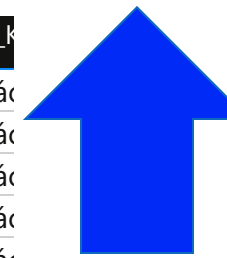

Poradie určuje pozíciu v rámci podnikov. Ukazovateľ (farebné podmienené formátovanie) je výpočet. KAT - medián (stredná hodnota napr. pre dopravu, priemysel...). TR - medián (pre kategóriu už konkrétnu činnosť napr. pre dopravu - vodnú dopravu). POD - medián je stredná hodnota pre všetky podniky.

Pohotová Likvidita 1 Stupňa (Kategoria)

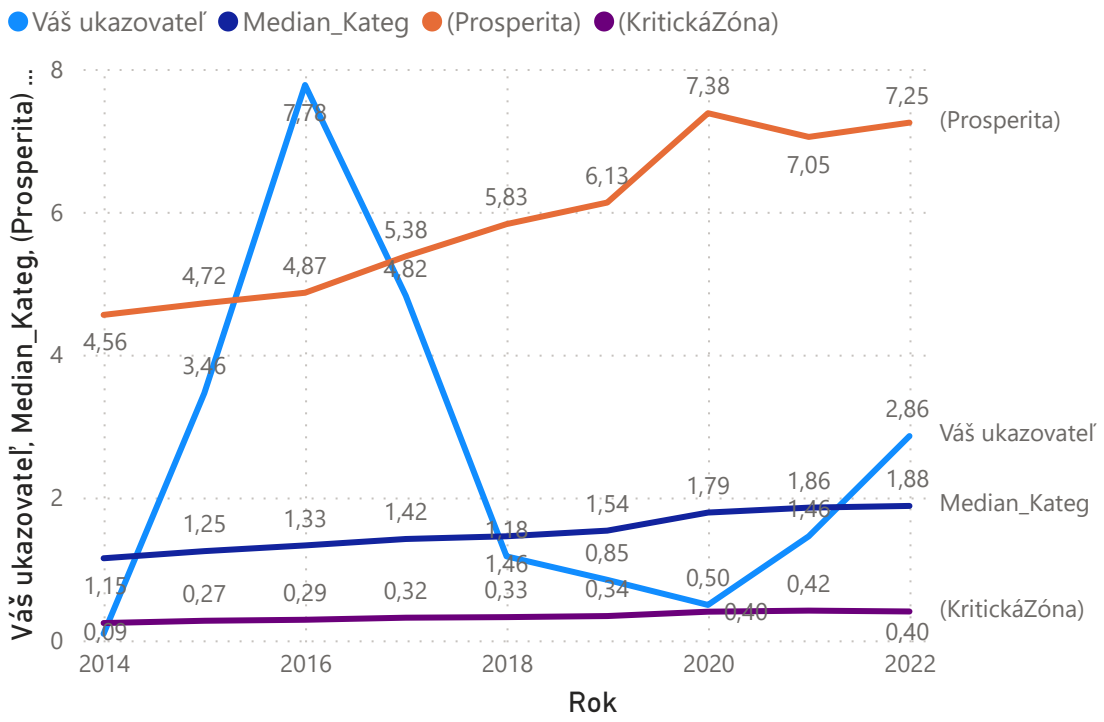

Pohotová Likvidita 1 Stupňa (Trieda)

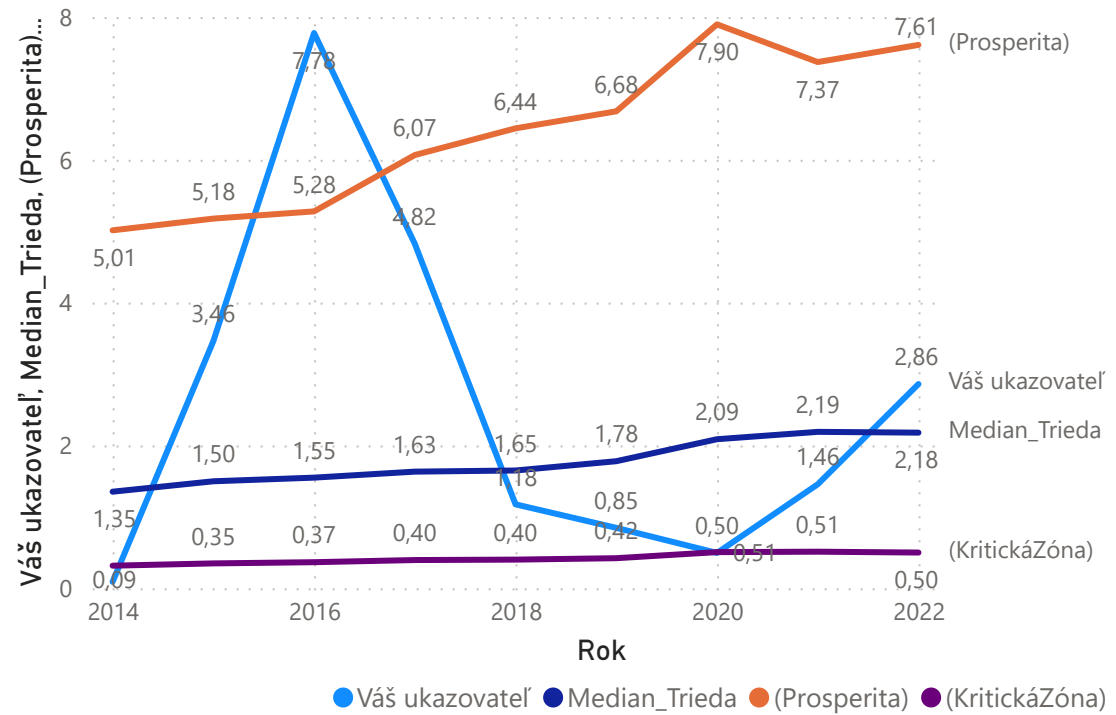

IČO

44820704

46239553

Typ Výkazu

(Prázdne)

Micro UJ

Velké UJ

Do Likvidity

2014	2015	2016	2017	2018	2019	2020	2021	2022
------	------	------	------	------	------	------	------	------

Rok	IČO	NazovUJ	Kat	Trieda	Poradie	L02_BeznaLikvidita2Stupen	L02_KAT_Median	L02_TR_Median	L02_POD_Median	SkNace_Kat
2014	46239553	IGT Consulting s.r.o.	J	620	63920	1,84	2,03	2,31	1,12	Informácie
2015	46239553	IGT Consulting s.r.o.	J	620	30792	7,06	2,21	2,55	1,18	Informácie
2016	46239553	IGT Consulting s.r.o.	J	620	14523	15,30	2,25	2,57	1,23	Informácie
2017	46239553	IGT Consulting s.r.o.	J	620	38281	6,58	2,43	2,76	1,29	Informácie
2018	46239553	IGT Consulting s.r.o.	J	620	83806	1,79	2,53	2,87	1,29	Informácie
2019	46239553	IGT Consulting s.r.o.	J	620	62427	3,54	2,66	3,04	1,33	Informácie
2020	46239553	IGT Consulting s.r.o.	J	620	104123	1,55	2,96	3,40	1,39	Informácie
2021	46239553	IGT Consulting s.r.o.	J	620	67889	3,95	3,12	3,56	1,41	Informácie
2022	46239553	IGT Consulting s.r.o.	J	620	56923	6,15	3,19	3,60	1,45	Informácie
Celkem										

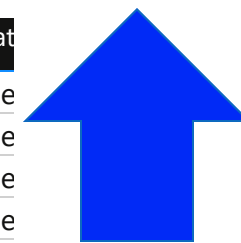

Ak je hodnota ukazovateľa (modrý údaj) vyššia oproti strednej hodnote za triedu, kategóriu resp. za podnik, smerujete k prosperite resp. porovnávate sa s konkurenciou vo vašej oblasti podnikania. Ak je hodnota nižšia, vaše výsledky sa zhoršujú

Bežná Likvidita 2 Stupňa (Kategoria)

● Váš ukazovateľ ● Median_Kateg ● (Prosperita) ● (KritickáZóna)

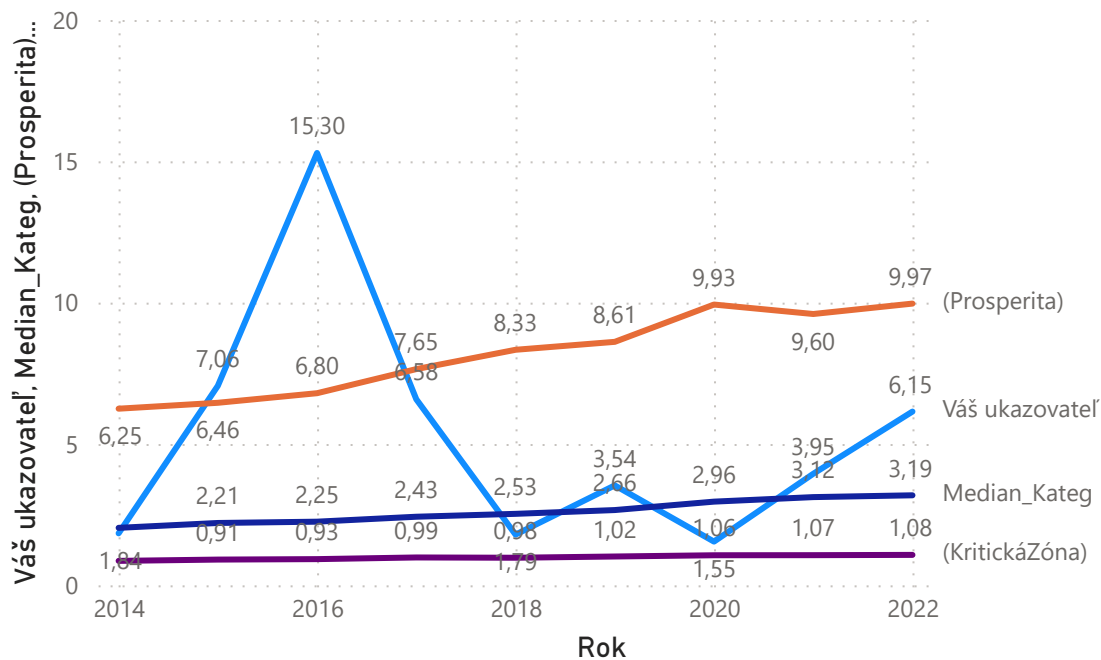

Rok

2014	2015	2016	2017	2018	2019	2020	2021	2022
------	------	------	------	------	------	------	------	------

Bežná Likvidita 2 Stupňa (Trieda)

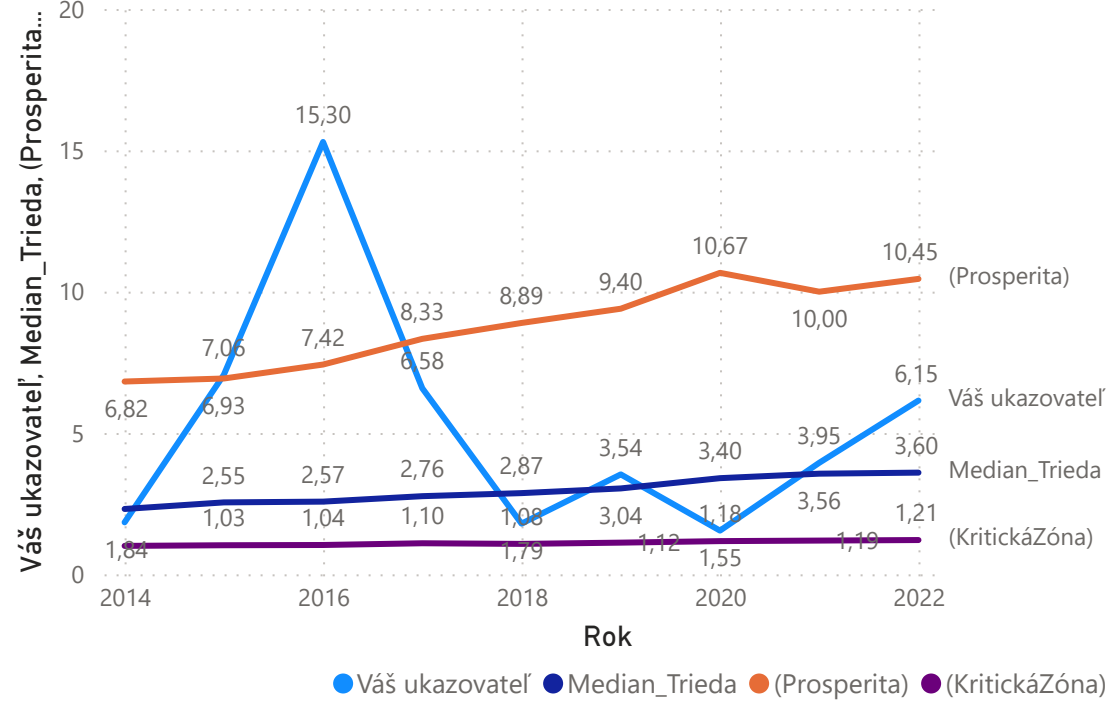

IČO

44820704

46239553

Typ Výkazu

Do Likvidity

Rok	IČO	NazovUJ	Kat	Trieda	Poradie	L05_PrevadzkoVaPohotovaLikvidita	L05_KAT_Median	L05_TR_Median	L05_POD_Median	SkNace
2014	46239553	IGT Consulting s.r.o.	J	620	70886	1,84	2,31	2,64	1,32	Inform
2015	46239553	IGT Consulting s.r.o.	J	620	34332	7,06	2,54	2,89	1,41	Inform
2016	46239553	IGT Consulting s.r.o.	J	620	16455	15,30	2,61	2,96	1,48	Inform
2017	46239553	IGT Consulting s.r.o.	J	620	43050	6,58	2,83	3,23	1,57	Inform
2018	46239553	IGT Consulting s.r.o.	J	620	78227	2,55	3,03	3,36	1,56	Inform
2019	46239553	IGT Consulting s.r.o.	J	620	40153	8,88	3,19	3,64	1,63	Inform
2020	46239553	IGT Consulting s.r.o.	J	620	86736	2,79	3,57	4,03	1,72	Inform
2021	46239553	IGT Consulting s.r.o.	J	620	34873	13,38	3,66	4,11	1,73	Inform
2022	46239553	IGT Consulting s.r.o.	J	620	25204	23,12	3,73	4,18	1,78	Inform
Ce...										

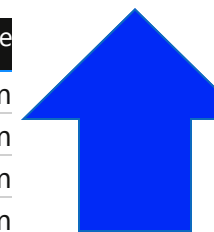

Poradie určuje pozíciu v rámci podnikov. Ukazovateľ (farebné podmienené formátovanie) je výpočet. KAT - medián (stredná hodnota napr. pre dopravu, priemysel...). TR - medián (pre kategóriu už konkrétnu činnosť napr. pre dopravu - vodnú dopravu). POD - medián je stredná hodnota pre všetky podniky.

Prevádzková Pohotová Likvidita (Kategoria)

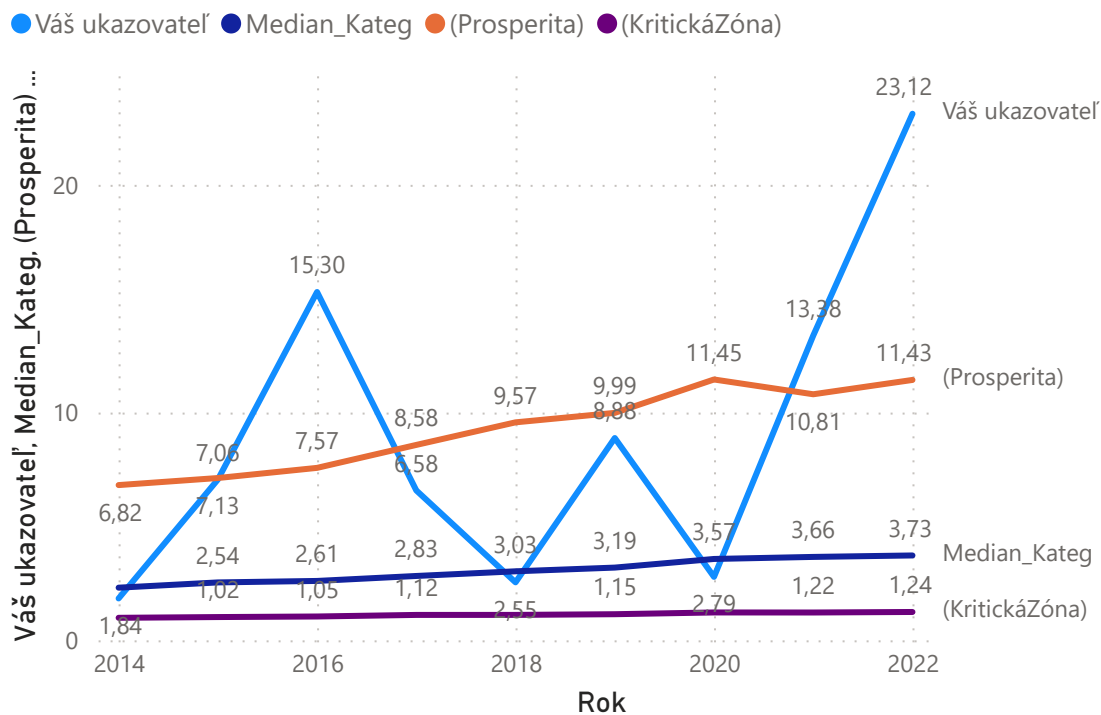

Prevádzková Pohotová Likvidita (Trieda)

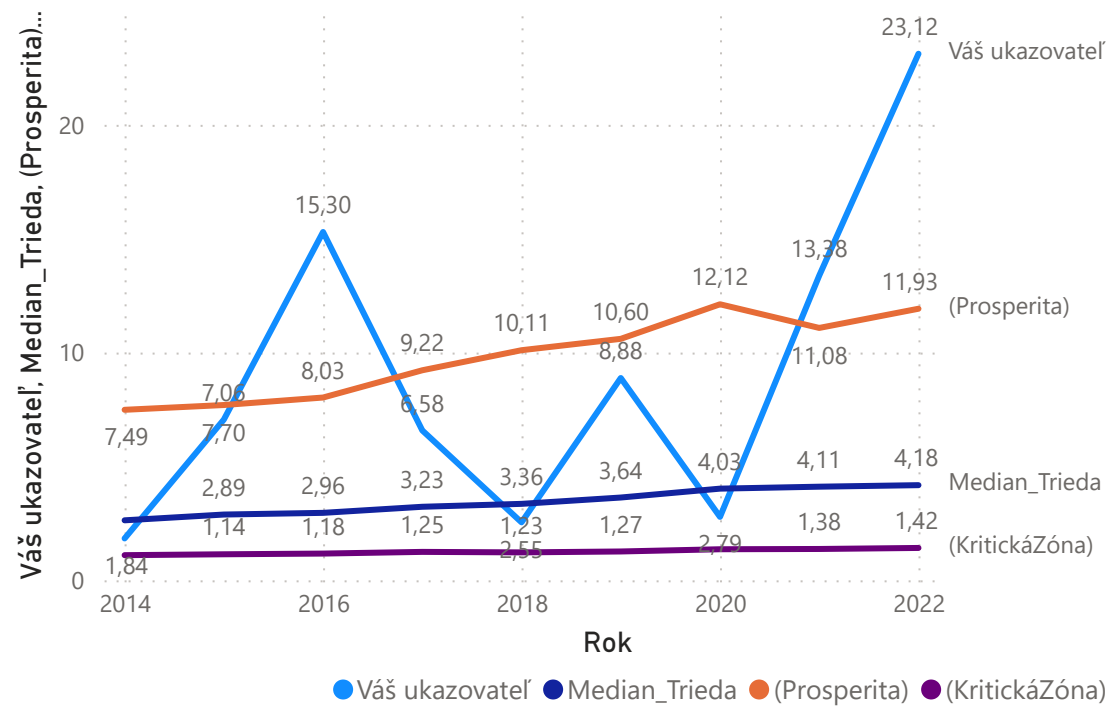

Rok

2014	2015	2016	2017	2018	2019	2020	2021	2022
------	------	------	------	------	------	------	------	------

IČO

44820704

46239553

Typ Výkazu

Do Likvidity

Rok	IČO	NazovUJ	Kat	Trieda	Poradie	R01_ROE_NavratnostVlastnehoKapitaluEAT	R01_KAT_Median	R01_TR_Median	R01_POD_Median
2014	46239553	IGT Consulting s.r.o.	J	620	22102	74,77	19,65	21,54	13,20
2015	46239553	IGT Consulting s.r.o.	J	620	19367	84,05	19,71	21,87	14,00
2016	46239553	IGT Consulting s.r.o.	J	620	19130	85,05	17,92	19,61	13,31
2017	46239553	IGT Consulting s.r.o.	J	620	68376	25,71	16,91	19,08	12,84
2018	46239553	IGT Consulting s.r.o.	J	620	14277	98,00	14,05	16,79	9,54
2019	46239553	IGT Consulting s.r.o.	J	620	57390	30,87	13,86	16,82	8,60
2020	46239553	IGT Consulting s.r.o.	J	620	54884	35,26	15,20	18,70	8,71
2021	46239553	IGT Consulting s.r.o.	J	620	48145	44,01	15,98	18,83	9,48
2022	46239553	IGT Consulting s.r.o.	J	620	52408	42,17	16,02	19,61	9,85
Cel...									



ROE Návrtnosť Vlastného Kapitálu z EAT (Kategoria)

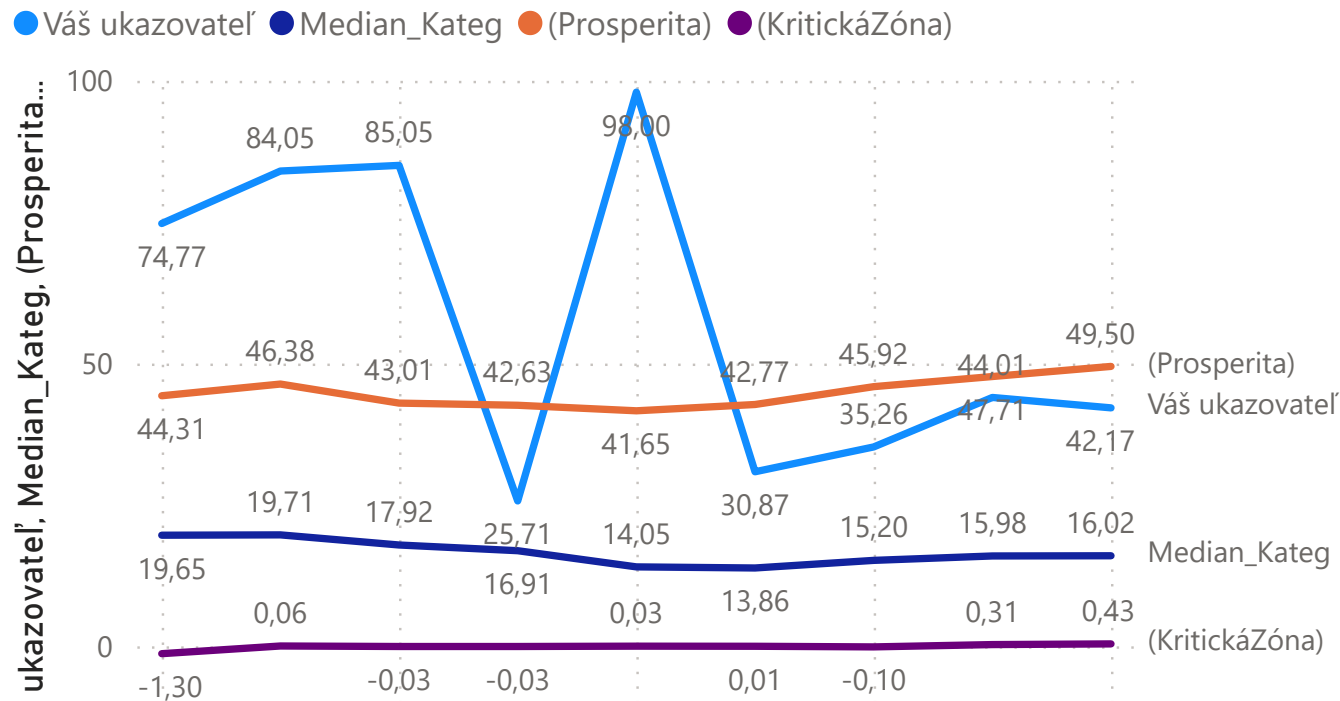

ROE Návrtnosť Vlastného Kapitálu z EAT (Trieda)

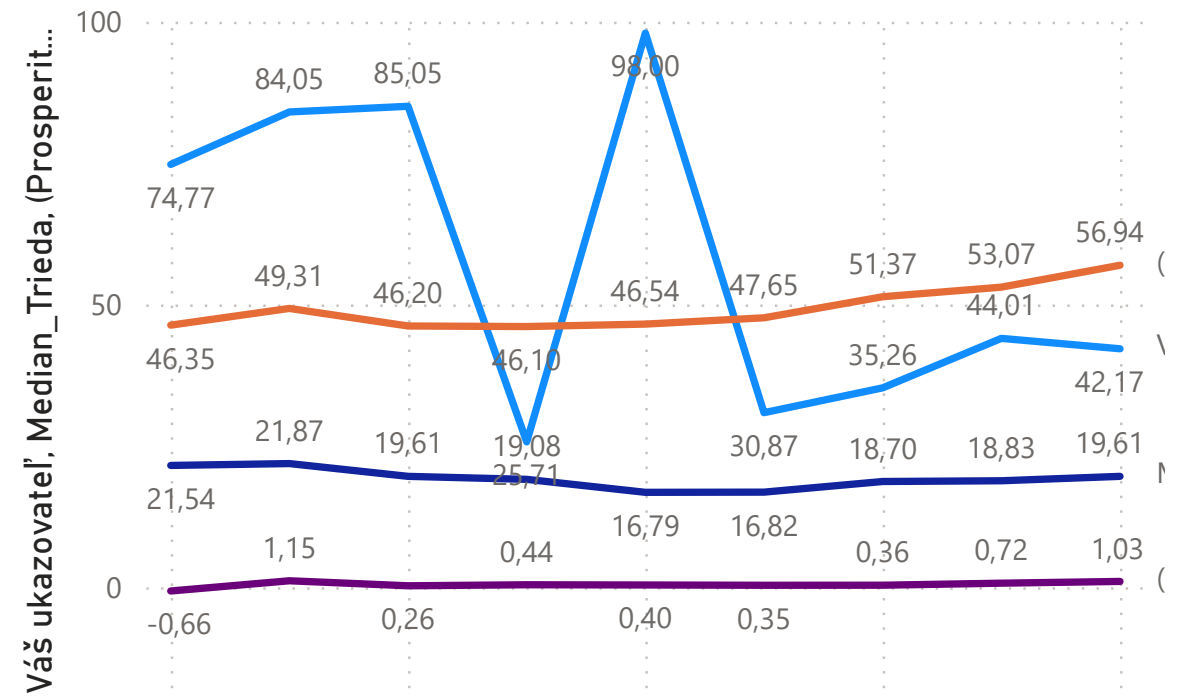

Rok	IČO	NazovUJ	Kat	Trieda	Poradie	R07_ROCE_NavratnostCelkovoKapitaluEBIT	R07_KAT_Median	R07_TR_Median	R07_POD_Median	Sl
2014	46239553	IGT Consulting s.r.o.	J	620	16418	86,49	17,27	19,12	12,60	Ir
2015	46239553	IGT Consulting s.r.o.	J	620	20951	69,08	17,38	19,33	12,56	Ir
2016	46239553	IGT Consulting s.r.o.	J	620	18825	71,98	15,51	17,03	11,61	Ir
2017	46239553	IGT Consulting s.r.o.	J	620	73669	18,05	14,16	15,88	10,95	Ir
2018	46239553	IGT Consulting s.r.o.	J	620	29668	46,57	10,93	12,89	7,57	Ir
2019	46239553	IGT Consulting s.r.o.	J	620	60239	21,77	10,69	12,83	6,73	Ir
2020	46239553	IGT Consulting s.r.o.	J	620	50917	27,43	10,47	12,98	6,21	Ir
2021	46239553	IGT Consulting s.r.o.	J	620	41771	36,42	11,63	13,56	6,87	Ir
2022	46239553	IGT Consulting s.r.o.	J	620	48217	33,45	11,84	14,23	7,26	Ir
Ce...										

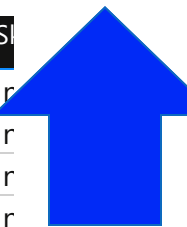

Poradie určuje pozíciu v rámci podnikov. Ukazovateľ (farebné podmienené formátovanie) je výpočet. KAT - medián (stredná hodnota napr. pre dopravu, priemysel...). TR - medián (pre kategóriu už konkrétnu činnosť napr. pre dopravu - vodnú dopravu). POD - medián je stredná hodnota pre všetky podniky.

ROCE Návratnosť Celkového Kapitálu z EBIT (Kategoria)

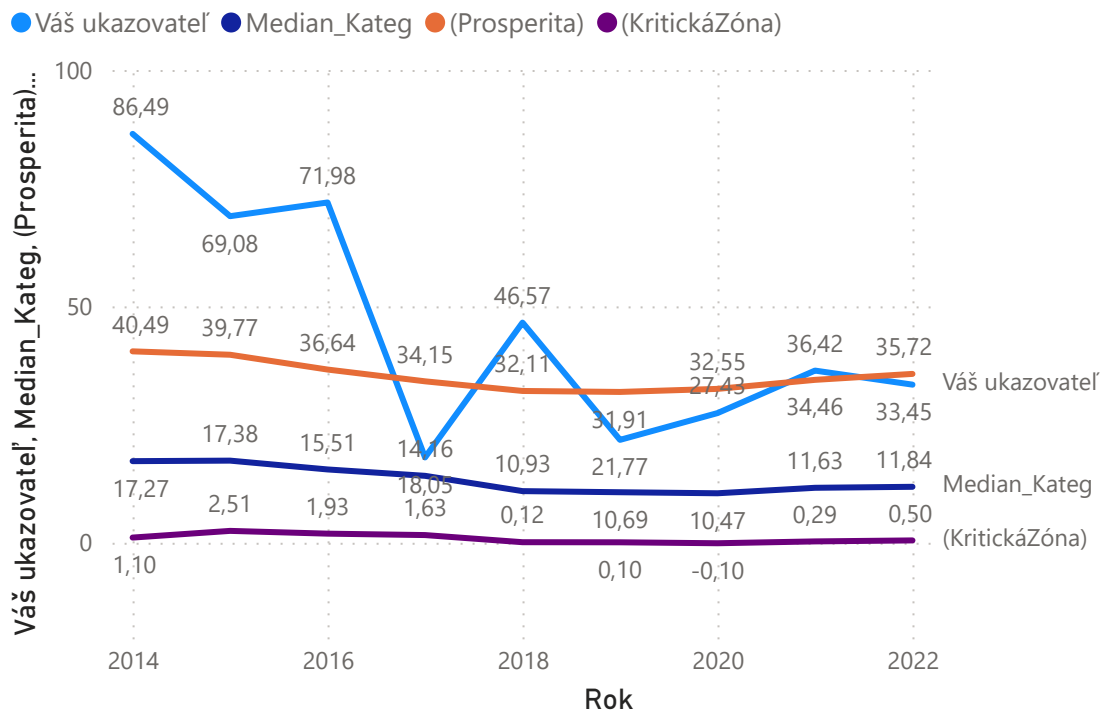

ROCE Návratnosť Celkového Kapitálu z EBIT (Trieda)

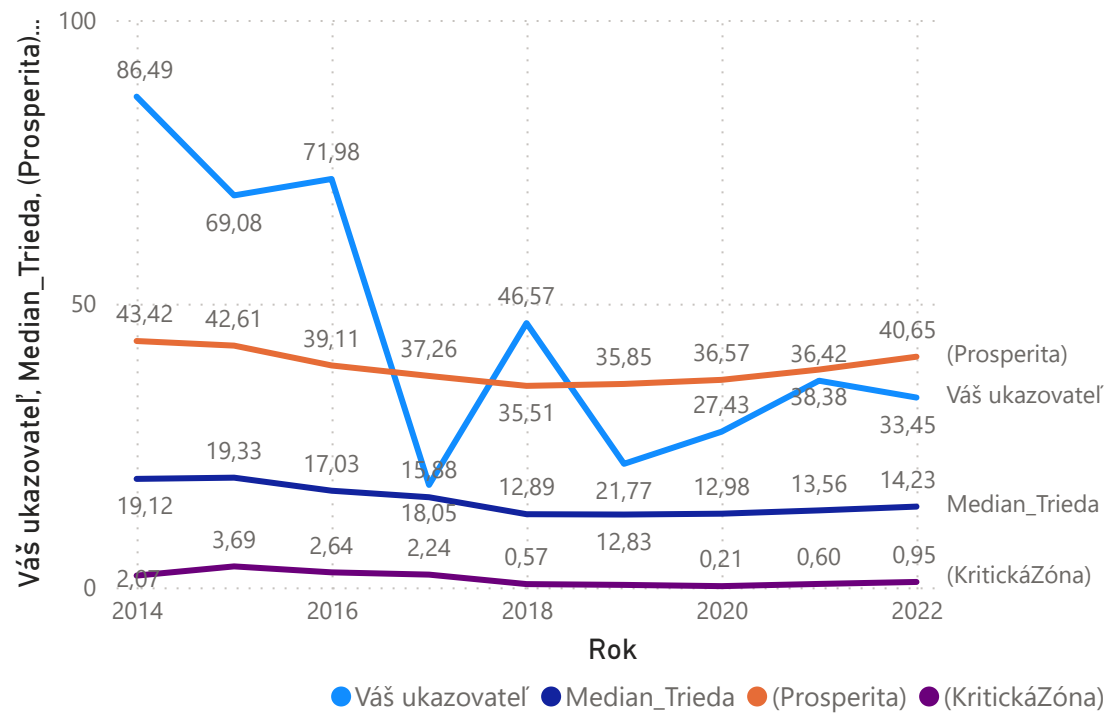

Rok

2014	2015	2016	2017	2018	2019	2020	2021	2022
------	------	------	------	------	------	------	------	------

IČO

44820704

46239553

Typ Výkazu

Do Rentability

Rok	IČO	NazovUJ	Kat	Trieda	Poradie	Z02_CistyDlhEBITDA	Z02_KAT_Median	Z02_TR_Median	Z02_POD_Median	SkNace_Kat
2014	46239553	IGT Consulting s.r.o.	J	620	120268	-0,11	-1,10	-1,14	-0,60	Informácie
2015	46239553	IGT Consulting s.r.o.	J	620	112596	-0,53	-1,17	-1,20	-0,70	Informácie
2016	46239553	IGT Consulting s.r.o.	J	620	119787	-0,47	-1,11	-1,10	-0,70	Informácie
2017	46239553	IGT Consulting s.r.o.	J	620	74699	-2,43	-1,11	-1,11	-0,72	Informácie
2018	46239553	IGT Consulting s.r.o.	J	620	169512	0,55	-1,10	-1,09	-0,70	Informácie
2019	46239553	IGT Consulting s.r.o.	J	620	189844	1,49	-1,05	-1,03	-0,70	Informácie
2020	46239553	IGT Consulting s.r.o.	J	620	187369	0,70	-1,08	-1,07	-0,70	Informácie
2021	46239553	IGT Consulting s.r.o.	J	620	189301	0,40	-1,06	-1,03	-0,72	Informácie
2022	46239553	IGT Consulting s.r.o.	J	620	190228	0,20	-1,00	-0,96	-0,72	Informácie
Celkem										

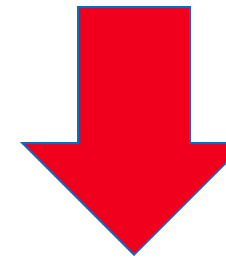

Ak je hodnota ukazovateľa (modrý údaj) nižšia oproti strednej hodnote za triedu, kategóriu resp. za podnik, smerujete k prosperite resp. porovnávate sa s konkurenciou vo vašej oblasti podnikania. Ak je hodnota vyššia, vaše výsledky sa zhoršujú

Čistý Dlh z EBITDA (Kategoria)

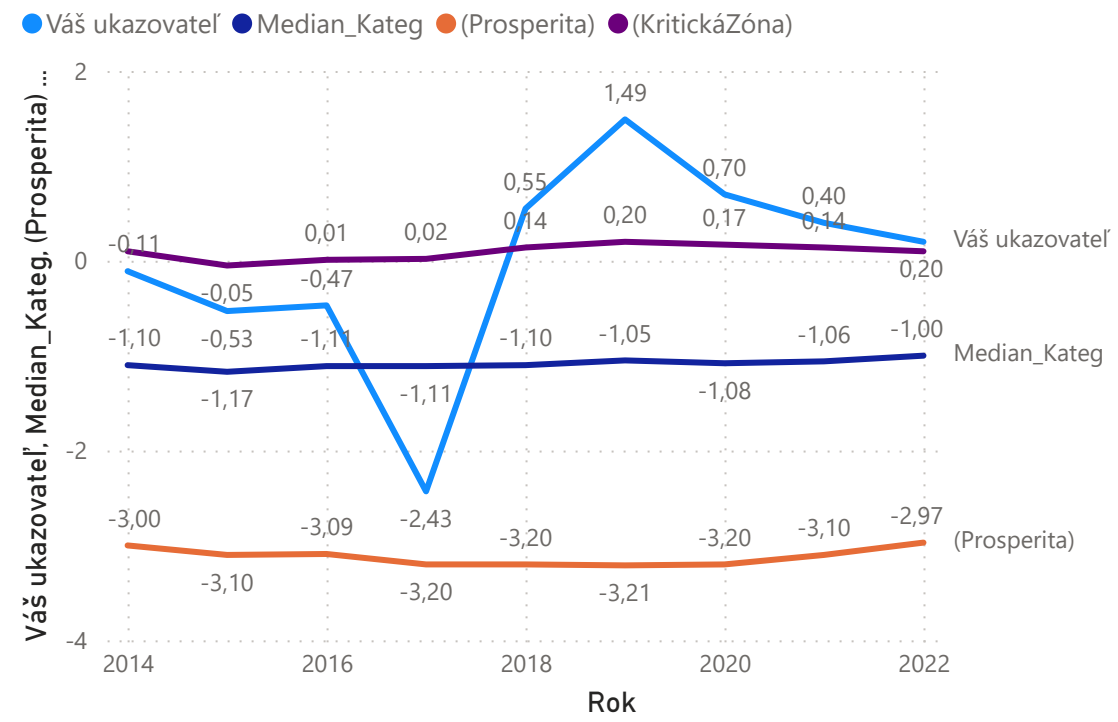

Čistý Dlh z EBITDA (Trieda)

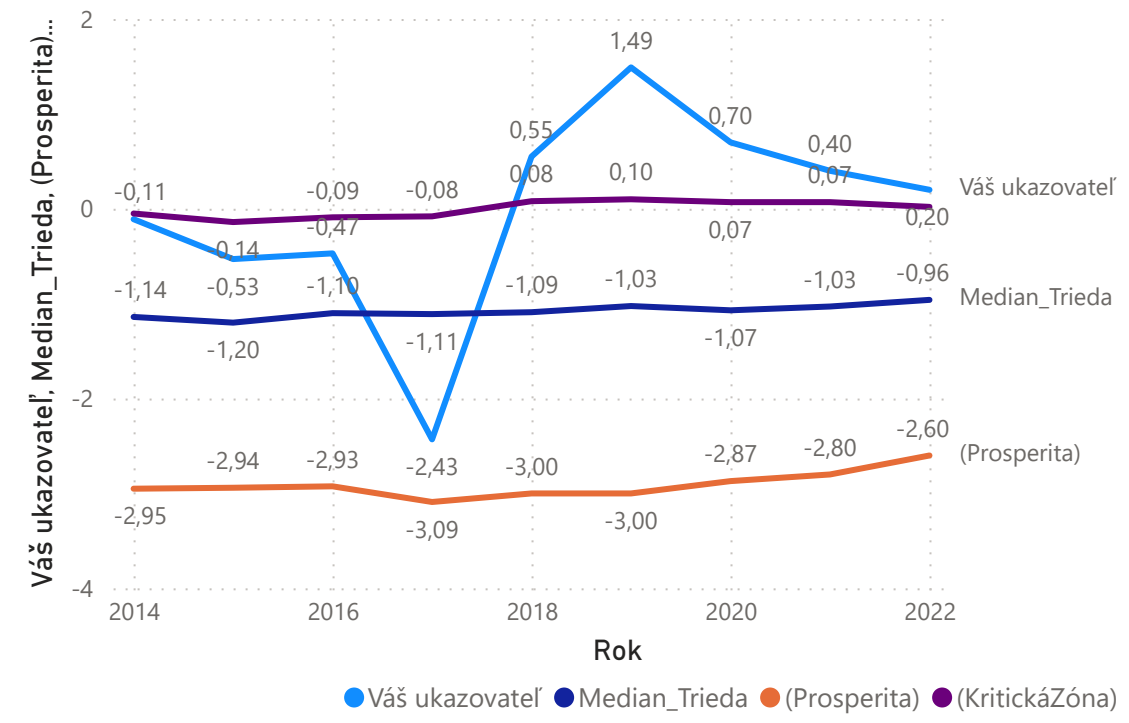

IČO

44820704

46239553

Typ Výkazu

Rok
2014
2015
2016
2017
2018
2019
2020
2021
2022

Do Zadlženosti

Rok	IČO	NazovUJ	Kat	Trieda	Poradie	Z04_CelkovaZadlzenost	Z04_KAT_Median	Z04_TR_Median	Z04_POD_Median	SkNace
2014	46239553	IGT Consulting s.r.o.	J	620	84442	55,00	45,00	40,00	67,00	Informá
2015	46239553	IGT Consulting s.r.o.	J	620	43249	15,00	41,00	37,00	64,00	Informá
2016	46239553	IGT Consulting s.r.o.	J	620	27228	7,00	41,00	36,30	62,00	Informá
2017	46239553	IGT Consulting s.r.o.	J	620	52436	16,00	38,50	35,00	60,00	Informá
2018	46239553	IGT Consulting s.r.o.	J	620	120712	60,00	38,00	34,70	60,40	Informá
2019	46239553	IGT Consulting s.r.o.	J	620	109648	46,00	37,00	33,80	59,20	Informá
2020	46239553	IGT Consulting s.r.o.	J	620	114391	42,60	33,00	29,00	58,00	Informá
2021	46239553	IGT Consulting s.r.o.	J	620	105273	32,70	31,90	28,00	57,10	Informá
2022	46239553	IGT Consulting s.r.o.	J	620	118315	37,20	30,50	28,00	56,00	Informá
Celkem										

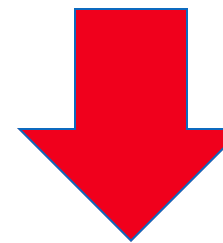

Ak je hodnota ukazovateľa (modrý údaj) nižšia oproti strednej hodnote za triedu, kategóriu resp. za podnik, smerujete k prosperite resp. porovnávate sa s konkurenciou vo vašej oblasti podnikania. Ak je hodnota vyššia, vaše výsledky sa zhoršujú

Celková Zadlženosť (Kategoria)

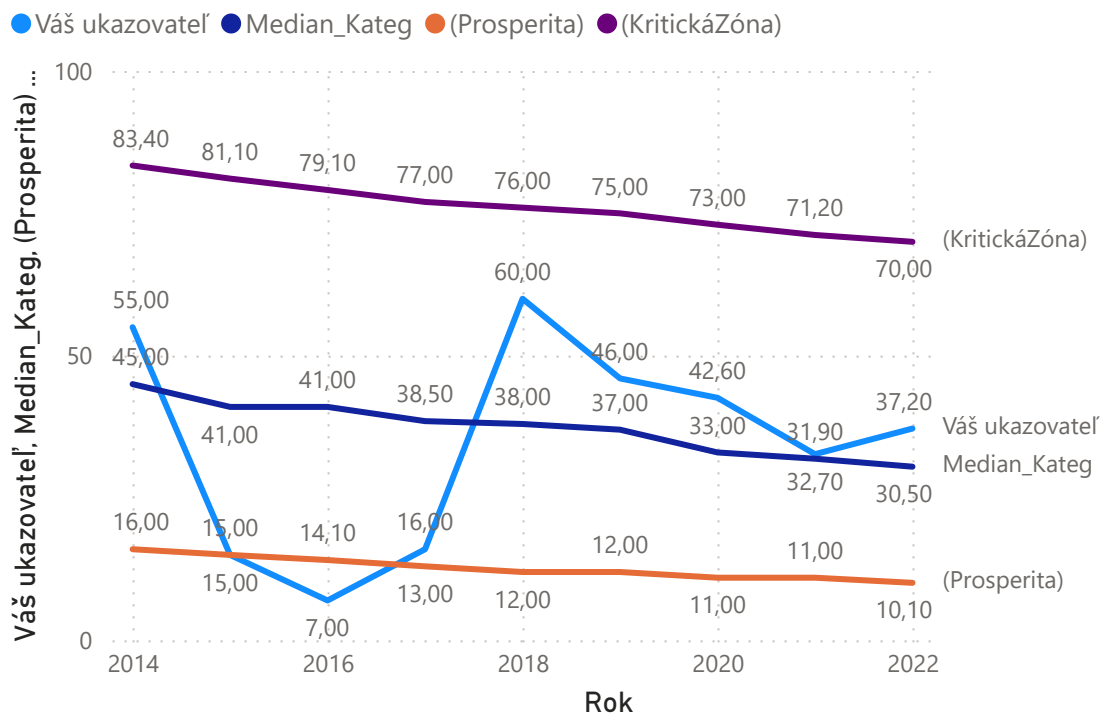

Celková Zadlženosť (Trieda)

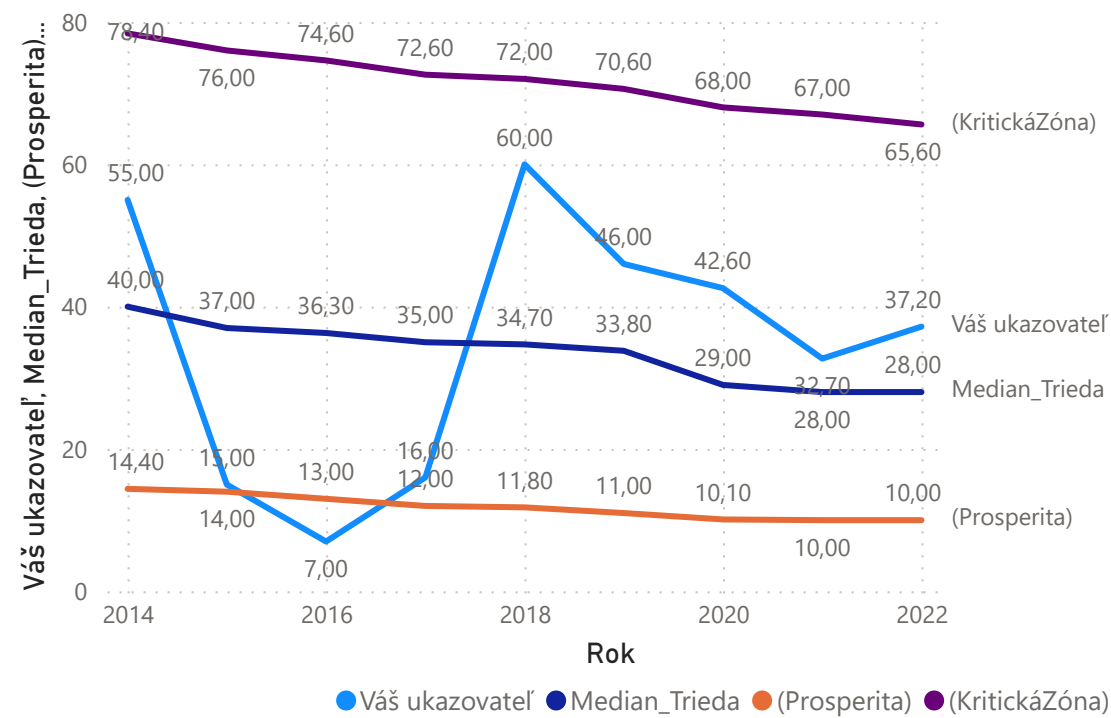

Rok

2014	2015	2016	2017	2018	2019	2020	2021	2022
------	------	------	------	------	------	------	------	------

IČO

44820704

44820704

46239553

Typ Výkazu

(Prázdné)

Micro UJ

Velké UJ

Do Zadlženosti

Rok	IČO	NazovUJ	Kat	Trieda	Poradie	Z06_StupenSamofinancovania	Z06_KAT_Median	Z06_TR_Median	Z06_POD_Median	SkNad
2014	46239553	IGT Consulting s.r.o.	J	620	79793	45,38	58,10	63,00	36,60	Infor
2015	46239553	IGT Consulting s.r.o.	J	620	38456	85,47	60,78	65,40	38,50	Infor
2016	46239553	IGT Consulting s.r.o.	J	620	22950	93,30	61,80	66,20	41,21	Infor
2017	46239553	IGT Consulting s.r.o.	J	620	48039	84,37	64,38	68,10	43,30	Infor
2018	46239553	IGT Consulting s.r.o.	J	620	116005	40,29	67,41	70,50	45,71	Infor
2019	46239553	IGT Consulting s.r.o.	J	620	105133	54,22	68,65	72,03	47,30	Infor
2020	46239553	IGT Consulting s.r.o.	J	620	109299	57,40	73,01	76,50	49,70	Infor
2021	46239553	IGT Consulting s.r.o.	J	620	101008	67,30	73,60	76,64	50,40	Infor
2022	46239553	IGT Consulting s.r.o.	J	620	113406	62,80	74,60	76,89	52,00	Infor
Celkem										

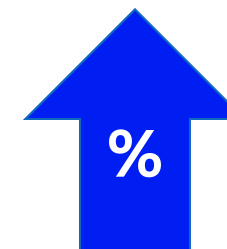

Ak je hodnota ukazovateľa (modrý údaj) vyššia oproti strednej hodnote za triedu, kategóriu resp. za podnik, smerujete k prosperite resp. porovnávate sa s konkurenciou vo vašej oblasti podnikania. Ak je hodnota nižšia, vaše výsledky sa zhoršujú

Stupeň Samofinancovania (Kategoria)

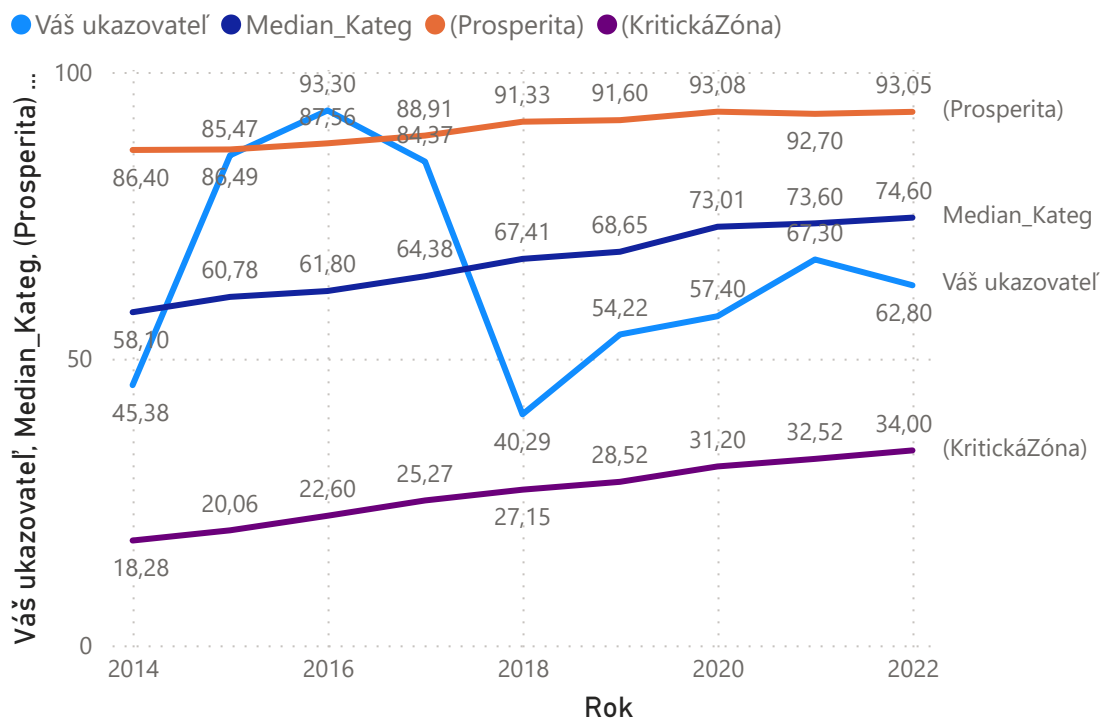

Stupeň Samofinancovania (Trieda)

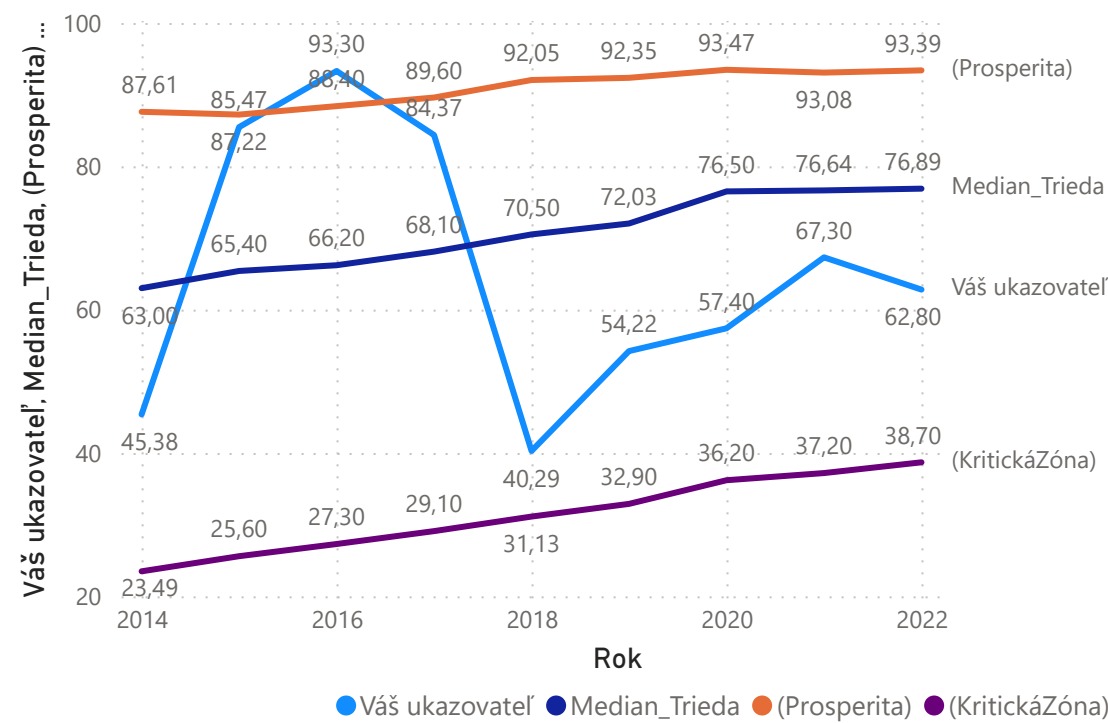

IČO

44820704

46239553

Typ Výkazu

Rok

2014	2015	2016	2017	2018	2019	2020	2021	2022
------	------	------	------	------	------	------	------	------

Do Zadlženosti

Rok	IČO	NazovUJ	Kat	Trieda	Poradie	Z10_FinancnaPaka	Z10_KAT_Median	Z10_TR_Median	Z10_POD_Median	SkNace_Kateg
2014	46239553	IGT Consulting s.r.o.	J	620	56727	2,20	1,30	1,30	1,30	Informácie a
2015	46239553	IGT Consulting s.r.o.	J	620	108502	1,17	1,30	1,30	1,31	Informácie a
2016	46239553	IGT Consulting s.r.o.	J	620	134259	1,07	1,30	1,29	1,36	Informácie a
2017	46239553	IGT Consulting s.r.o.	J	620	120265	1,19	1,28	1,27	1,38	Informácie a
2018	46239553	IGT Consulting s.r.o.	J	620	64269	2,48	1,24	1,24	1,34	Informácie a
2019	46239553	IGT Consulting s.r.o.	J	620	86304	1,84	1,23	1,22	1,34	Informácie a
2020	46239553	IGT Consulting s.r.o.	J	620	91401	1,70	1,20	1,20	1,30	Informácie a
2021	46239553	IGT Consulting s.r.o.	J	620	105952	1,50	1,20	1,20	1,30	Informácie a
2022	46239553	IGT Consulting s.r.o.	J	620	102290	1,60	1,20	1,20	1,29	Informácie a
Celkem										

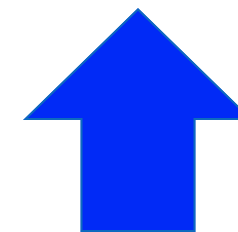

Ak je hodnota ukazovateľa (modrý údaj) vyššia oproti strednej hodnote za triedu, kategóriu resp. za podnik, smerujete k prosperite resp. porovnávate sa s konkurenciou vo vašej oblasti podnikania. Ak je hodnota nižšia, vaše výsledky sa zhoršujú

Finančná Páka (Kategoria)

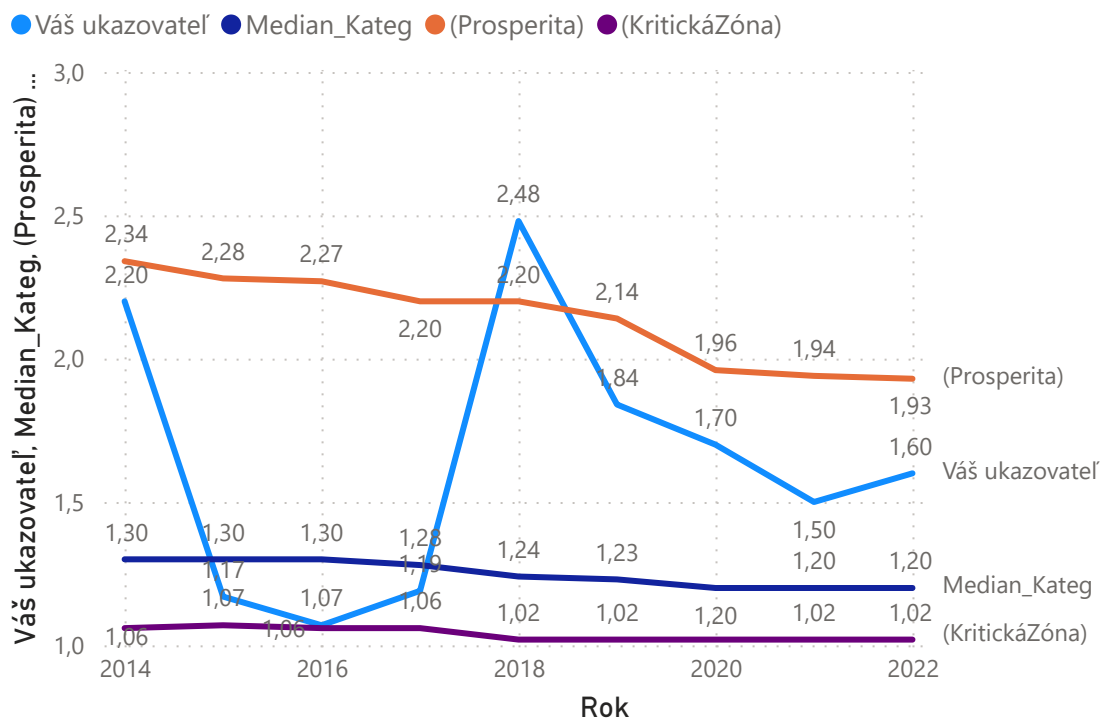

Finančná Páka (Trieda)

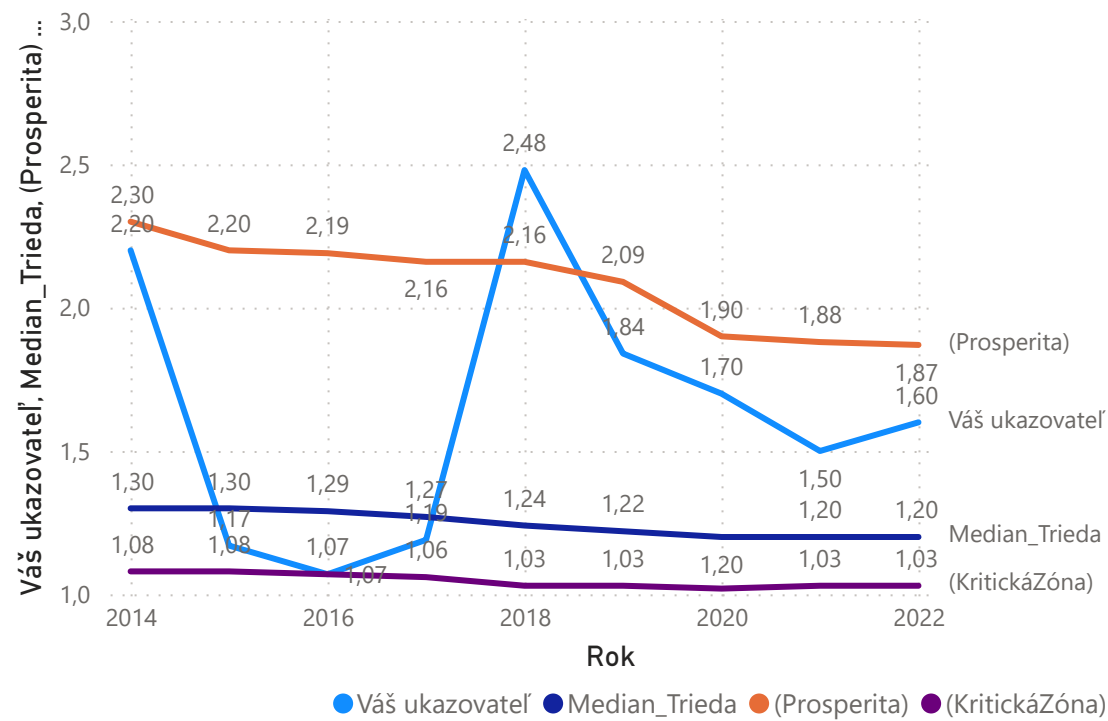

IČO

44820704

44820704

46239553

Typ Výkazu

(Prázdné)

Micro UJ

Velké UJ

Rok

2014	2015	2016	2017	2018	2019	2020	2021	2022
------	------	------	------	------	------	------	------	------

Do Zadlženosti

Rok	IČO	NazovUJ	Kat	Trieda	Poradie	Z18_EfektivnaDanovaSadzba	Z18_KAT_Median	Z18_TR_Median	Z18_POD_Median	SkNad
2014	46239553	IGT Consulting s.r.o.	J	620	117002	22,04	22,10	22,10	22,00	Inforr
2015	46239553	IGT Consulting s.r.o.	J	620	132036	22,69	22,07	22,10	22,00	Inforr
2016	46239553	IGT Consulting s.r.o.	J	620	132180	22,22	22,01	22,02	21,98	Inforr
2017	46239553	IGT Consulting s.r.o.	J	620	158676	22,95	21,01	21,06	20,99	Inforr
2018	46239553	IGT Consulting s.r.o.	J	620	160854	21,08	21,10	21,10	21,04	Inforr
2019	46239553	IGT Consulting s.r.o.	J	620	179068	21,43	21,17	21,18	21,10	Inforr
2020	46239553	IGT Consulting s.r.o.	J	620	132043	8,40	15,33	15,30	16,24	Inforr
2021	46239553	IGT Consulting s.r.o.	J	620	139727	12,60	18,26	19,73	19,89	Inforr
2022	46239553	IGT Consulting s.r.o.	J	620	178110	16,30	19,42	20,66	20,20	Inforr
Celkem										

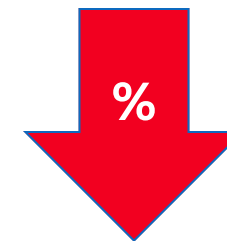

Ak je hodnota ukazovateľa (modrý údaj) nižšia oproti strednej hodnote za triedu, kategóriu resp. za podnik, smerujete k prosperite resp. porovnávate sa s konkurenciou vo vašej oblasti podnikania. Ak je hodnota vyššia, vaše výsledky sa zhoršujú

Efektívna Daňová Sadzba (Kategoria)

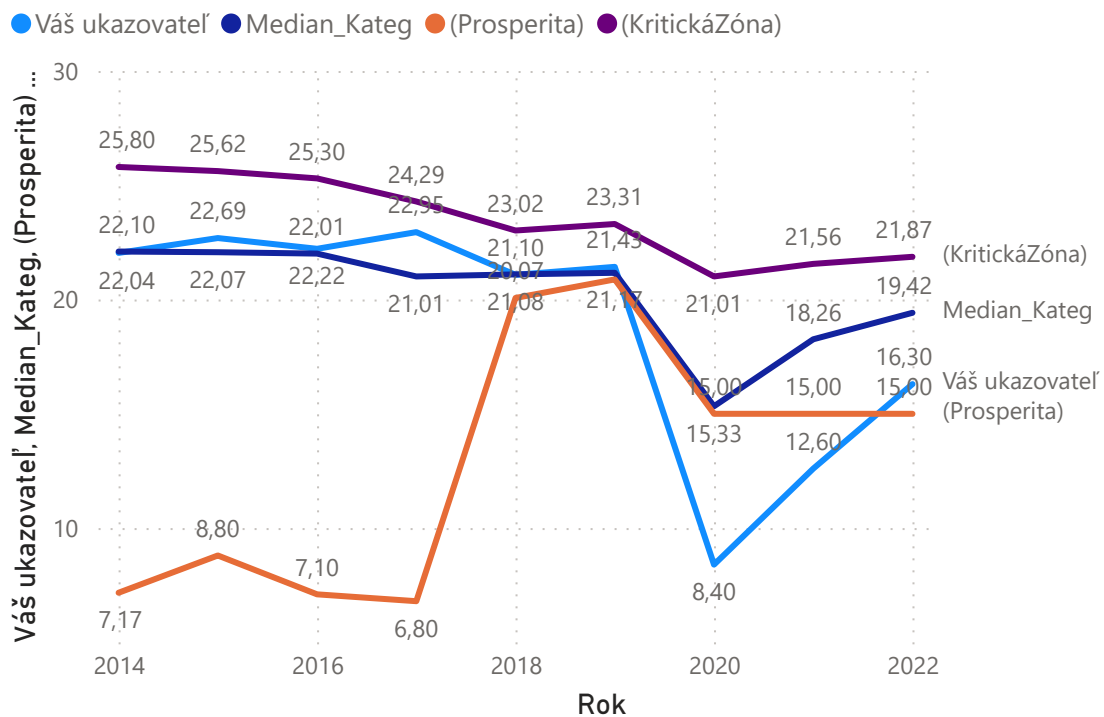

Efektívna Daňová Sadzba (Trieda)

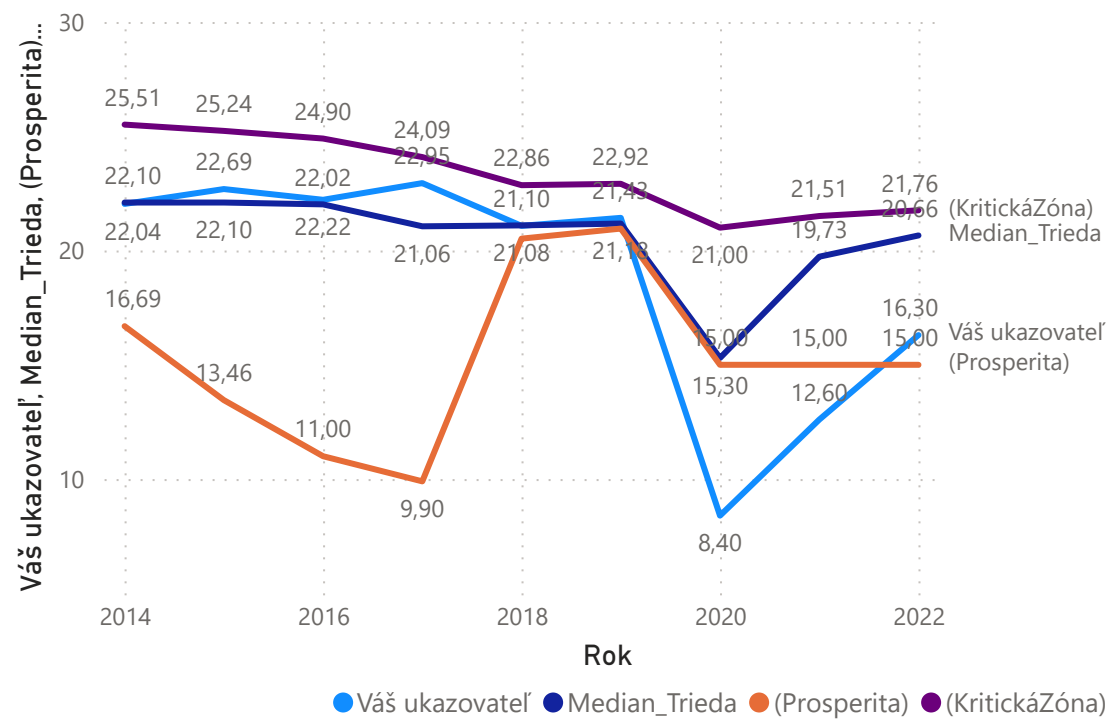

IČO

 44820704
 46239553

Typ Výkazu

Rok

2014	2015	2016	2017	2018	2019	2020	2021	2022
------	------	------	------	------	------	------	------	------

Do Zadlženosti

Rok	IČO	NazovUJ	Kat	Trieda	Poradie	Z28_MieraZadlzenosti_Vlman	Z28_KAT_Median	Z28_TR_Median	Z28_POD_Median	SKN
2014	46239553	IGT Consulting s.r.o.	J	620	56862	120,37	29,50	30,65	32,20	Infc
2015	46239553	IGT Consulting s.r.o.	J	620	107410	17,01	28,76	29,00	33,83	Infc
2016	46239553	IGT Consulting s.r.o.	J	620	133006	7,18	29,80	28,83	37,65	Infc
2017	46239553	IGT Consulting s.r.o.	J	620	119294	18,53	28,70	28,41	40,00	Infc
2018	46239553	IGT Consulting s.r.o.	J	620	63640	148,22	28,13	28,30	41,70	Infc
2019	46239553	IGT Consulting s.r.o.	J	620	85959	84,45	26,67	26,15	42,79	Infc
2020	46239553	IGT Consulting s.r.o.	J	620	90001	74,20	22,58	22,45	37,30	Infc
2021	46239553	IGT Consulting s.r.o.	J	620	107843	48,50	23,29	22,90	37,20	Infc
2022	46239553	IGT Consulting s.r.o.	J	620	103472	59,20	23,38	23,29	35,73	Infc
Celkem										

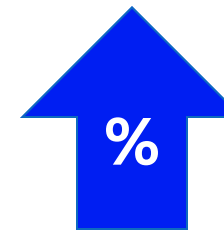

Ak je hodnota ukazovateľa (modrý údaj) vyššia oproti strednej hodnote za triedu, kategóriu resp. za podnik, smerujete k prosperite resp. porovnávate sa s konkurenciou vo vašej oblasti podnikania. Ak je hodnota nižšia, vaše výsledky sa zhoršujú

Miera Zadlženosti Vlastného Imania (Kategoria)

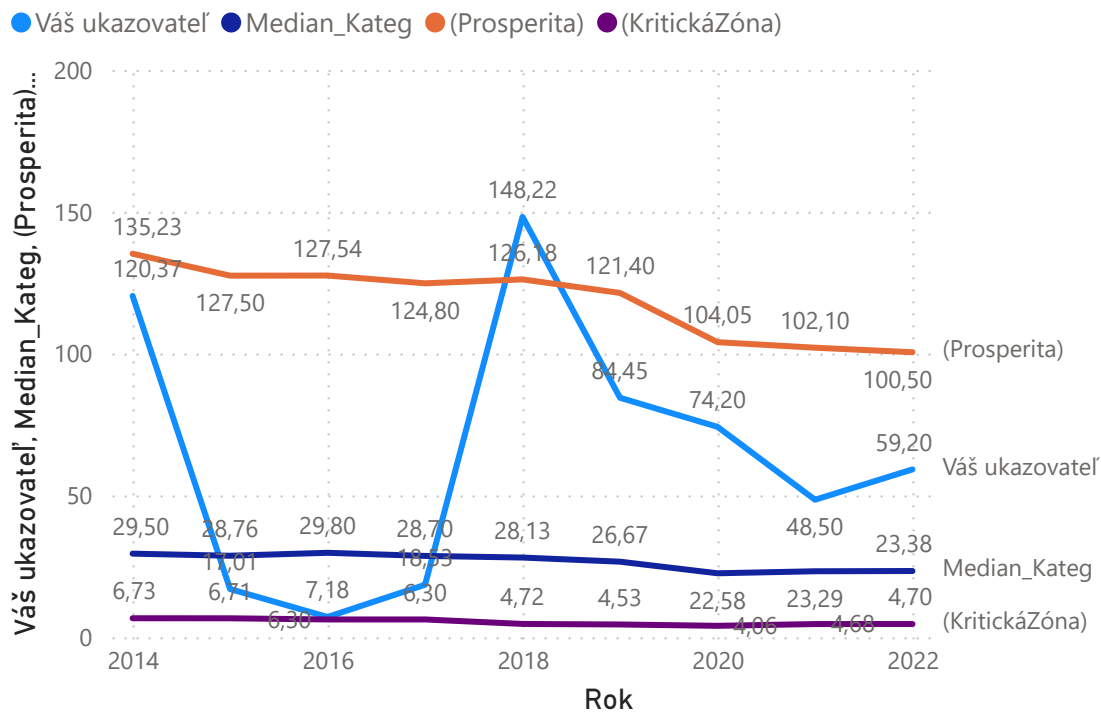

Miera Zadlženosti Vlastného Imania (Trieda)

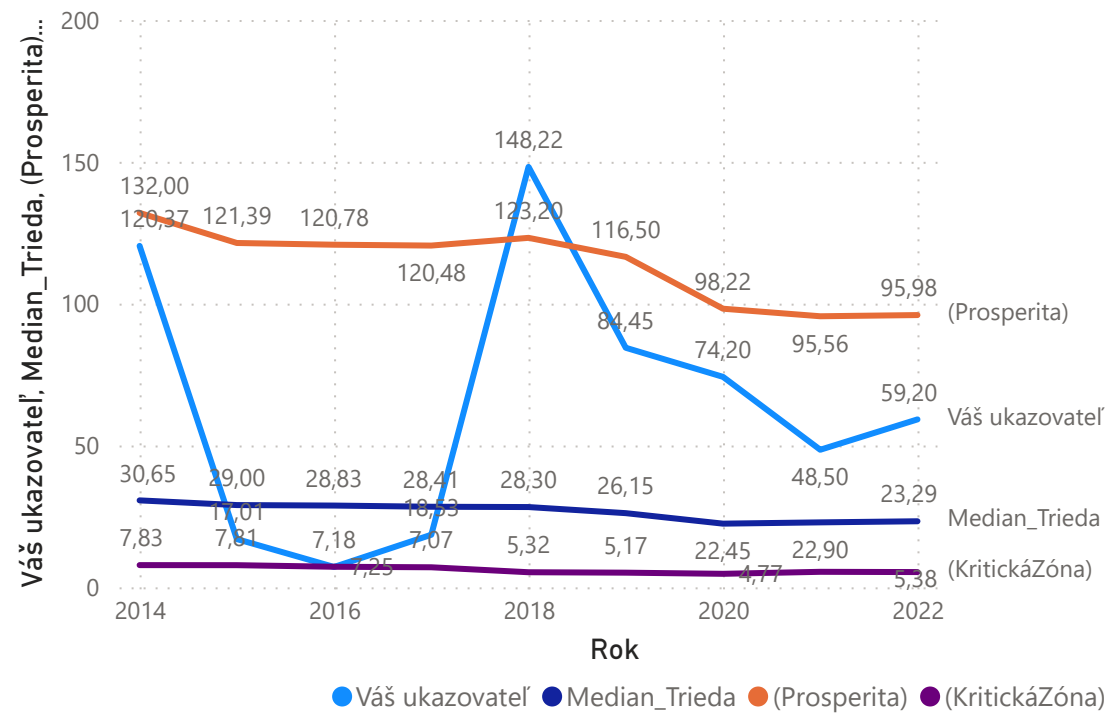

IČO

44820704

44820704

46239553

Typ Výkazu

(Prázdné)

Micro UJ

Velké UJ

Rok

2014	2015	2016	2017	2018	2019	2020	2021	2022
------	------	------	------	------	------	------	------	------

Do Zadlženosti

Rok	IČO	NazovUJ	Kat	Trieda	Poradie	M01_HrubaMarza	M01_KAT_Median	M01_TR_Median	M01_POD_Median	SkNace_Kateg
2014	46239553	IGT Consulting s.r.o.	J	620	70732	23,22	28,52	32,19	21,60	Informácie a
2015	46239553	IGT Consulting s.r.o.	J	620	55058	36,72	31,17	35,51	23,17	Informácie a
2016	46239553	IGT Consulting s.r.o.	J	620	56681	38,42	31,94	36,18	24,19	Informácie a
2017	46239553	IGT Consulting s.r.o.	J	620	42105	51,68	32,06	36,10	24,66	Informácie a
2018	46239553	IGT Consulting s.r.o.	J	620	6095	91,79	30,70	35,25	22,78	Informácie a
2019	46239553	IGT Consulting s.r.o.	J	620	31598	61,94	30,71	35,20	22,84	Informácie a
2020	46239553	IGT Consulting s.r.o.	J	620	26737	69,81	34,52	40,11	23,27	Informácie a
2021	46239553	IGT Consulting s.r.o.	J	620	10437	88,03	34,91	40,66	22,74	Informácie a
2022	46239553	IGT Consulting s.r.o.	J	620	12009	86,74	35,19	41,57	23,07	Informácie a
Celkem										

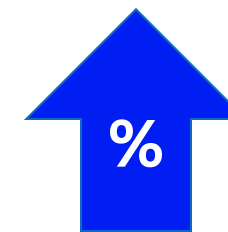

Poradie určuje pozíciu v rámci podnikov. Ukazovateľ (farebné podmienené formátovanie) je výpočet. KAT - medián (stredná hodnota napr. pre dopravu, priemysel...). TR - medián (pre kategóriu už konkrétnu činnosť napr. pre dopravu - vodnú dopravu). POD - medián je stredná hodnota pre všetky podniky.

Hrubá Marža (Kategoria)

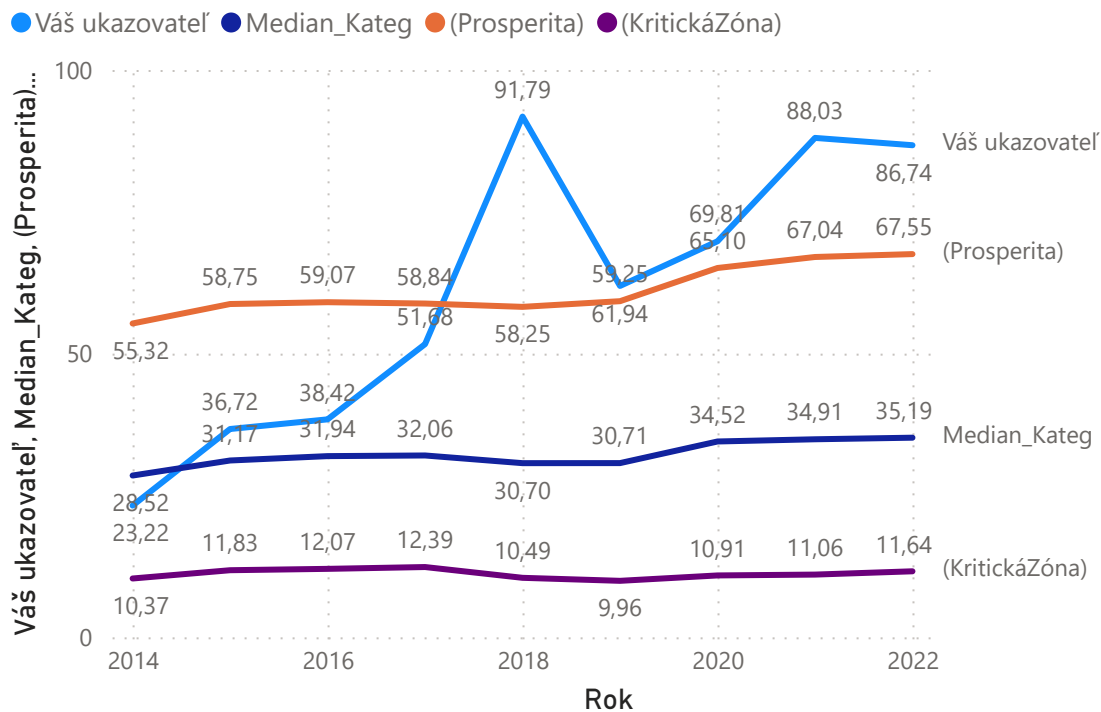

Hrubá Marža (Trieda)

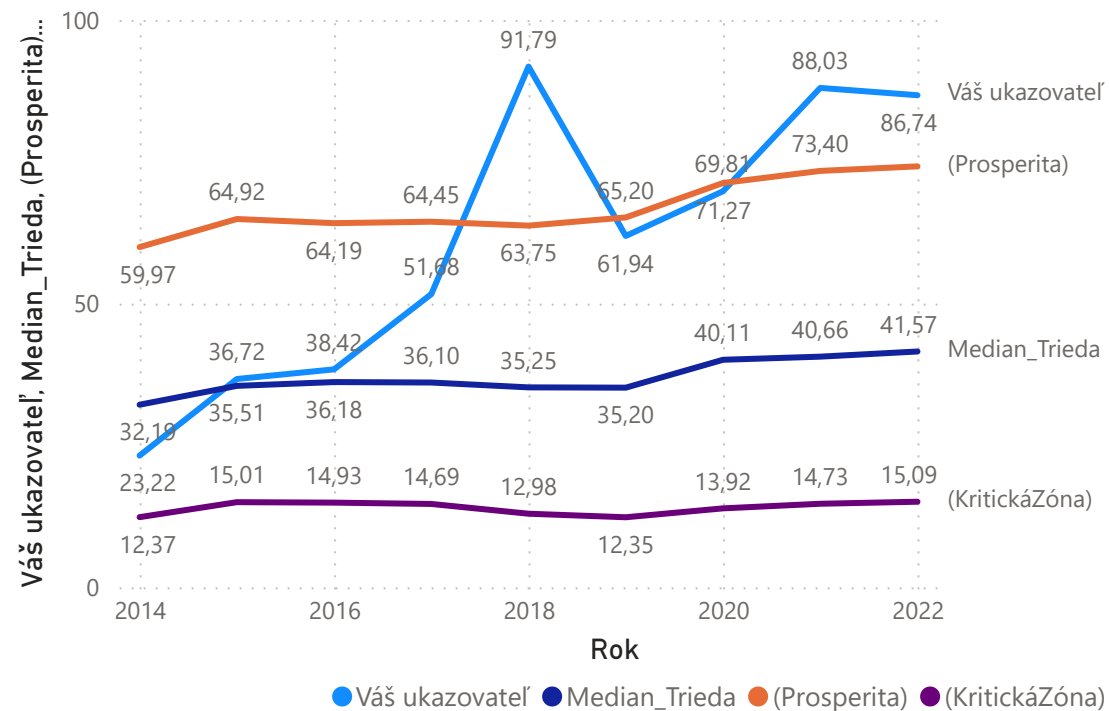

IČO

44820704

44820704

46239553

Typ Výkazu

(Prázdné)

Micro UJ

Velké UJ

Do Marža

Rok

2014	2015	2016	2017	2018	2019	2020	2021	2022
------	------	------	------	------	------	------	------	------

Rok	IČO	NazovUJ	Kat	Trieda	Poradie	M02_EBITDAMarza	M02_KAT_Median	M02_TR_Median	M02_POD_Median	SkNace_Kate
2014	46239553	IGT Consulting s.r.o.	J	620	49052	16,84	13,43	15,29	7,73	Informácie
2015	46239553	IGT Consulting s.r.o.	J	620	34311	29,89	14,77	17,36	8,63	Informácie
2016	46239553	IGT Consulting s.r.o.	J	620	35456	30,70	15,01	16,89	8,93	Informácie
2017	46239553	IGT Consulting s.r.o.	J	620	46683	24,05	15,17	17,13	9,19	Informácie
2018	46239553	IGT Consulting s.r.o.	J	620	7601	78,14	13,77	15,88	7,36	Informácie
2019	46239553	IGT Consulting s.r.o.	J	620	36591	30,68	13,58	15,96	7,11	Informácie
2020	46239553	IGT Consulting s.r.o.	J	620	33869	37,01	16,31	20,04	7,61	Informácie
2021	46239553	IGT Consulting s.r.o.	J	620	29703	44,06	17,64	21,26	8,00	Informácie
2022	46239553	IGT Consulting s.r.o.	J	620	29548	45,43	17,65	22,13	7,93	Informácie
Celkem										

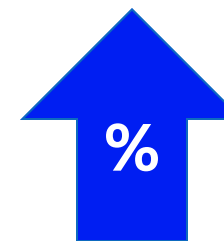

Ak je hodnota ukazovateľa (modrý údaj) vyššia oproti strednej hodnote za triedu, kategóriu resp. za podnik, smerujete k prosperite resp. porovnávate sa s konkurenciou vo vašej oblasti podnikania. Ak je hodnota nižšia, vaše výsledky sa zhoršujú

EBITDA Marža (Kategoria)

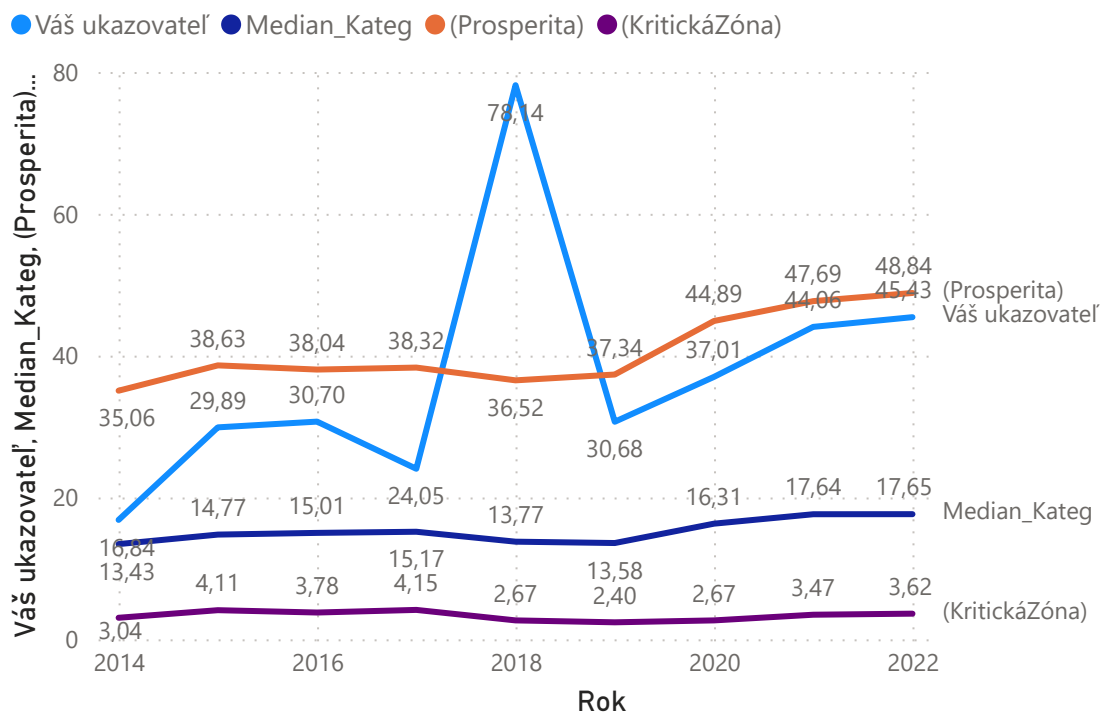

EBITDA Marža (Trieda)

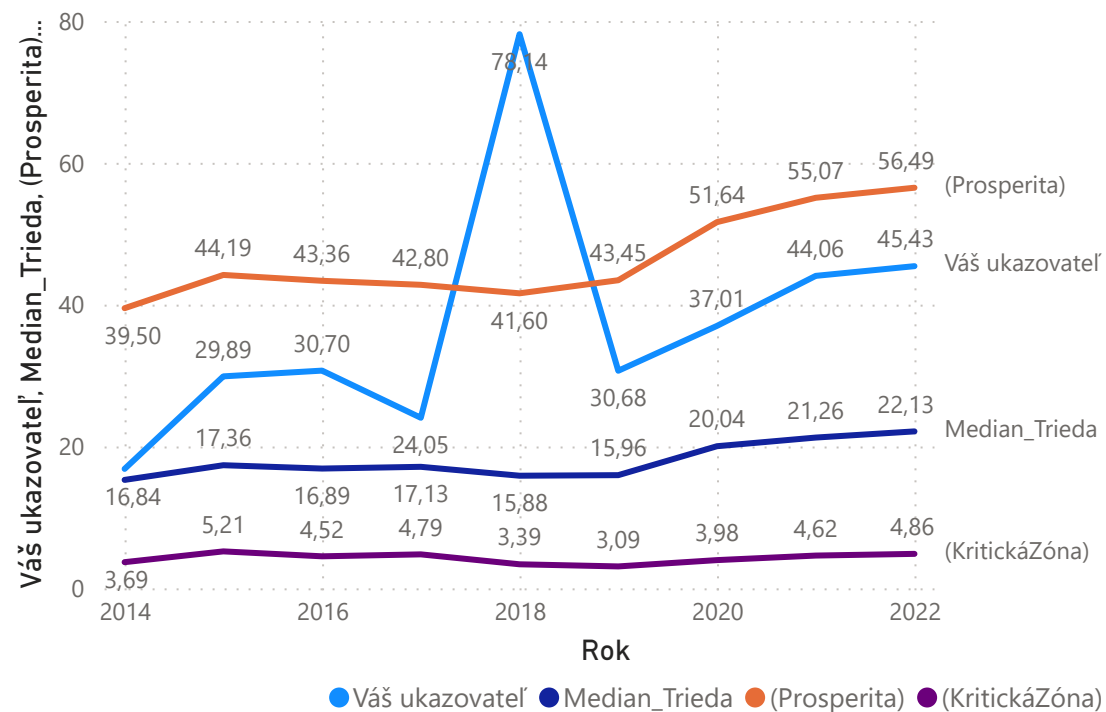

IČO

44820704

44820704

46239553

Typ Výkazu

(Prázdné)

Micro UJ

Velké UJ

Do Marža

Rok
2014
2015
2016
2017
2018
2019
2020
2021
2022

Rok	IČO	NazovUJ	Kat	Trieda	Poradie	M03_PrevádzkovaMarža	M03_KAT_Median	M03_TR_Median	M03_POD_Median	SkNace
2014	46239553	IGT Consulting s.r.o.	J	620	37113	16,75	9,87	11,33	4,62	Inform
2015	46239553	IGT Consulting s.r.o.	J	620	26491	29,82	11,32	13,61	5,55	Inform
2016	46239553	IGT Consulting s.r.o.	J	620	27145	30,75	11,32	12,99	5,77	Inform
2017	46239553	IGT Consulting s.r.o.	J	620	36320	23,74	11,33	13,23	5,86	Inform
2018	46239553	IGT Consulting s.r.o.	J	620	6266	78,46	9,39	11,52	4,11	Inform
2019	46239553	IGT Consulting s.r.o.	J	620	26731	30,73	8,89	10,99	3,84	Inform
2020	46239553	IGT Consulting s.r.o.	J	620	26313	35,12	11,05	14,32	3,94	Inform
2021	46239553	IGT Consulting s.r.o.	J	620	15030	57,50	12,16	15,19	4,40	Inform
2022	46239553	IGT Consulting s.r.o.	J	620	24802	42,95	12,16	15,97	4,60	Inform
Celkem										

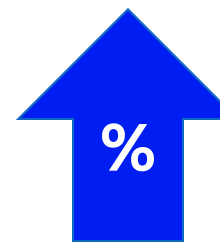

Poradie určuje pozíciu v rámci podnikov. Ukazovateľ (farebné podmienené formátovanie) je výpočet. KAT - medián (stredná hodnota napr. pre dopravu, priemysel...). TR - medián (pre kategóriu už konkrétnu činnosť napr. pre dopravu - vodnú dopravu). POD - medián je stredná hodnota pre všetky podniky.

Prevádzková Marža (Kategoria)

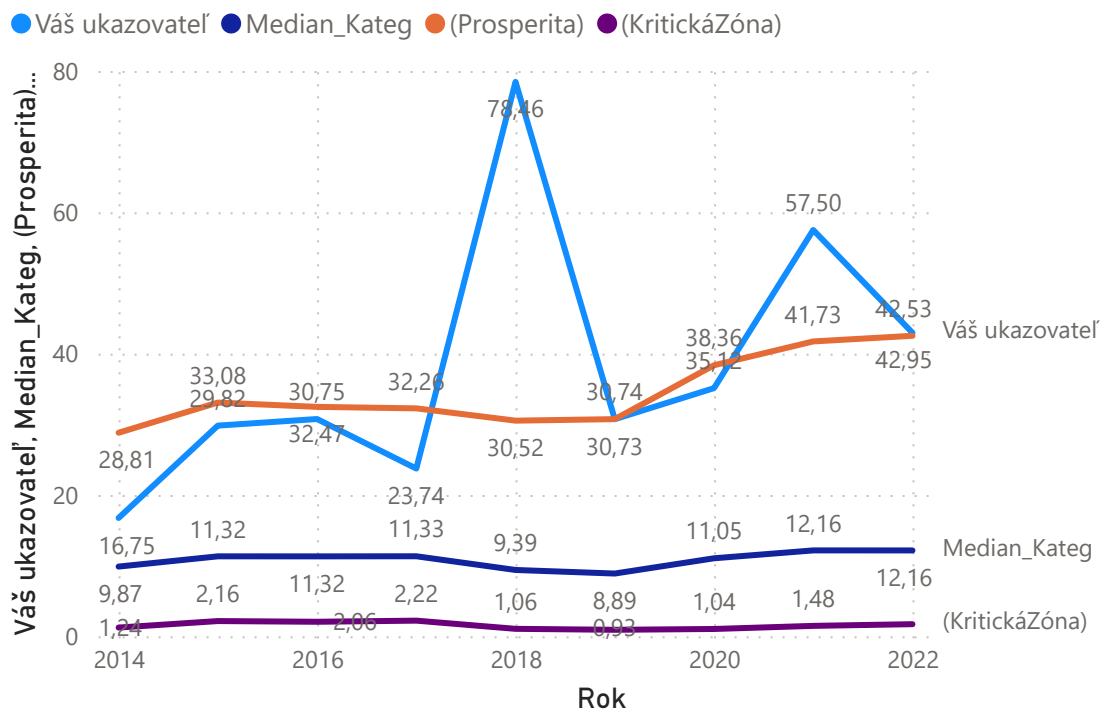

Prevádzková Marža (Trieda)

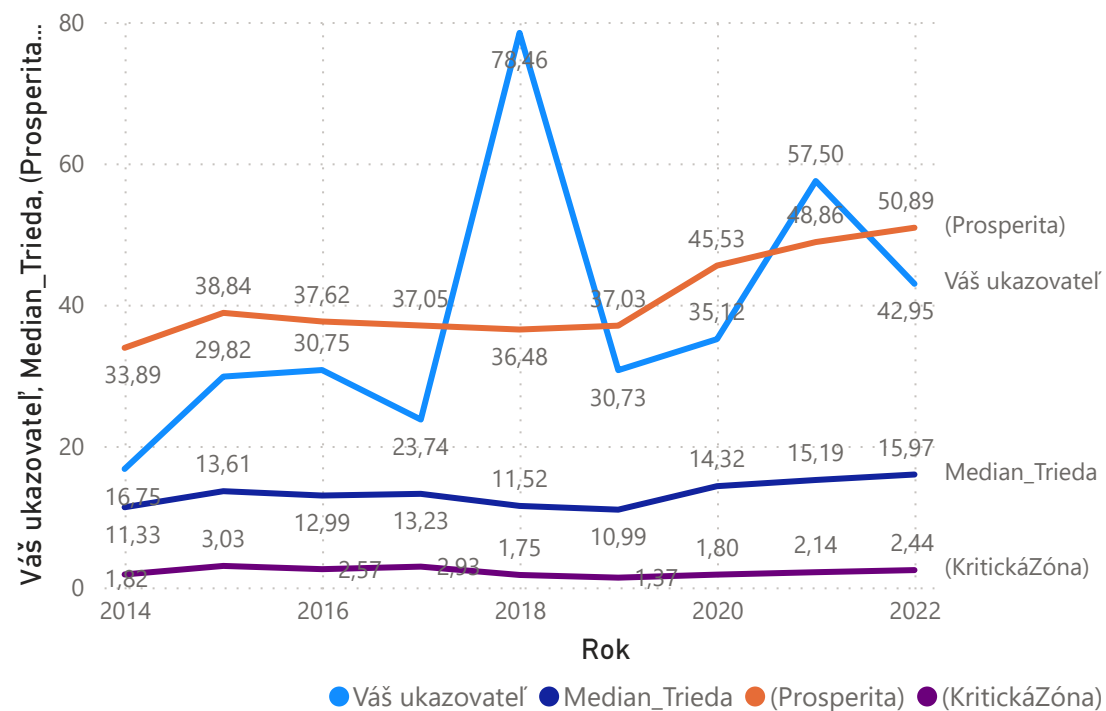

IČO

44820704

44820704

46239553

Typ Výkazu

(Prázdné)

Micro UJ

Velké UJ

Do Marža

Rok

2014	2015	2016	2017	2018	2019	2020	2021	2022
------	------	------	------	------	------	------	------	------

Rok	IČO	NazovUJ	Kat	Trieda	Poradie	V01_ViazanostKapitalu	V01_KAT_Median	V01_TR_Median	V01_POD_Median	SkNace_Ka
2014	46239553	IGT Consulting s.r.o.	J	620	62029	0,39	0,83	0,83	0,81	Informáci
2015	46239553	IGT Consulting s.r.o.	J	620	55093	0,32	0,84	0,85	0,81	Informáci
2016	46239553	IGT Consulting s.r.o.	J	620	53369	0,30	0,86	0,87	0,82	Informáci
2017	46239553	IGT Consulting s.r.o.	J	620	120267	0,83	0,88	0,89	0,83	Informáci
2018	46239553	IGT Consulting s.r.o.	J	620	167707	1,55	0,90	0,90	0,82	Informáci
2019	46239553	IGT Consulting s.r.o.	J	620	169168	1,36	0,90	0,90	0,83	Informáci
2020	46239553	IGT Consulting s.r.o.	J	620	180198	1,59	1,00	0,99	0,92	Informáci
2021	46239553	IGT Consulting s.r.o.	J	620	169555	1,16	0,99	0,99	0,90	Informáci
2022	46239553	IGT Consulting s.r.o.	J	620	188435	1,37	0,97	0,98	0,87	Informáci
Celkem										

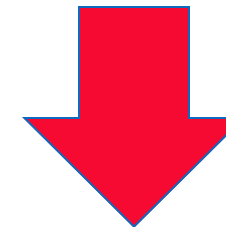

Poradie určuje pozíciu v rámci podnikov. Ukazovateľ (farebné podmienené formátovanie) je výpočet. KAT - medián (stredná hodnota napr. pre dopravu, priemysel...). TR - medián (pre kategóriu už konkrétnu činnosť napr. pre dopravu - vodnú dopravu). POD - medián je stredná hodnota pre všetky podniky.

Viazanosť Kapitálu (Kategoria)

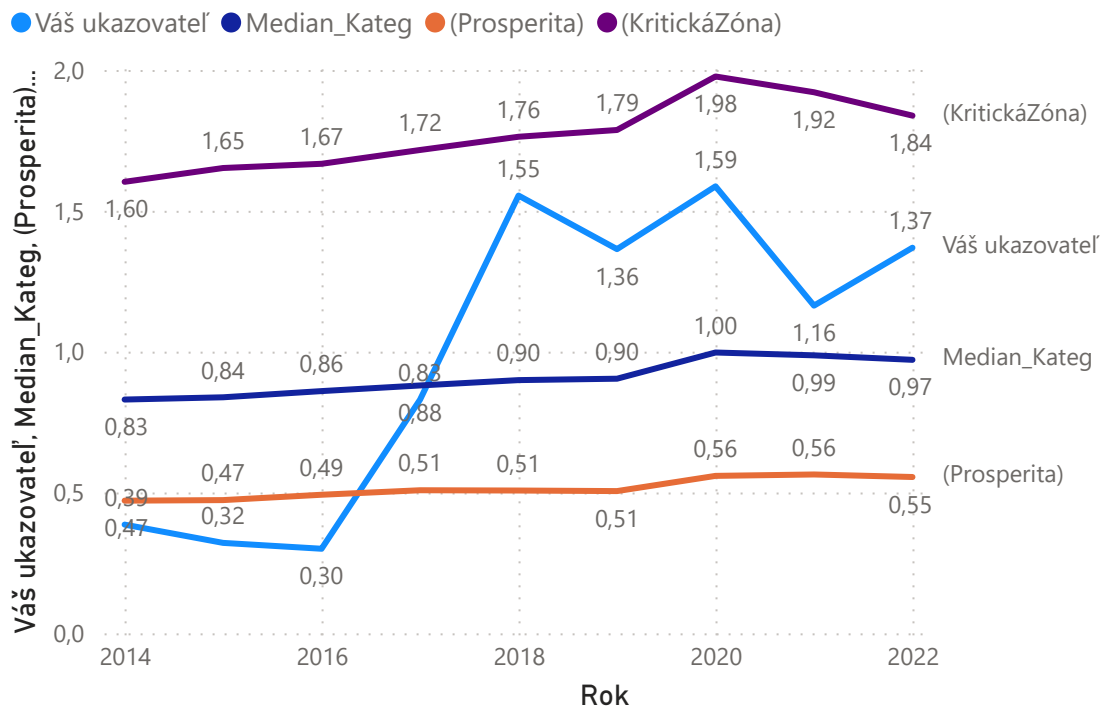

Viazanosť Kapitálu (Trieda)

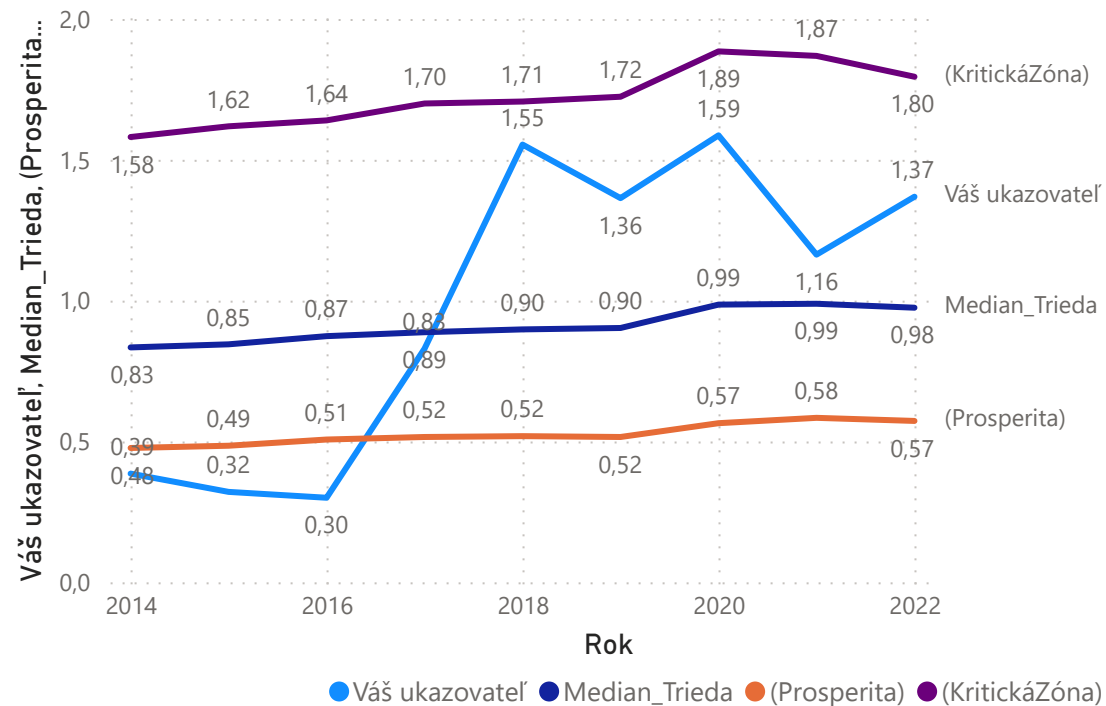

IČO

44820704

44820704

46239553

Typ Výkazu

(Prázdné)

Micro UJ

Velké UJ

Rok

2014	2015	2016	2017	2018	2019	2020	2021	2022
------	------	------	------	------	------	------	------	------

Viazanosť

Rok	IČO	NazovUJ	Kat	Trieda	Poradie	V04_ViazanostCudzieZdroje	V04_KAT_Median	V04_TR_Median	V04_POD_Median	SkNa
2014	46239553	IGT Consulting s.r.o.	J	620	73692	0,21	0,30	0,28	0,43	Infor
2015	46239553	IGT Consulting s.r.o.	J	620	38749	0,05	0,28	0,26	0,40	Infor
2016	46239553	IGT Consulting s.r.o.	J	620	34388	0,02	0,28	0,26	0,39	Infor
2017	46239553	IGT Consulting s.r.o.	J	620	69556	0,13	0,28	0,26	0,38	Infor
2018	46239553	IGT Consulting s.r.o.	J	620	172268	0,93	0,25	0,23	0,36	Infor
2019	46239553	IGT Consulting s.r.o.	J	620	165568	0,62	0,24	0,23	0,36	Infor
2020	46239553	IGT Consulting s.r.o.	J	620	174113	0,68	0,24	0,22	0,38	Infor
2021	46239553	IGT Consulting s.r.o.	J	620	152843	0,38	0,23	0,21	0,37	Infor
2022	46239553	IGT Consulting s.r.o.	J	620	177919	0,51	0,22	0,21	0,34	Infor
Celkem										

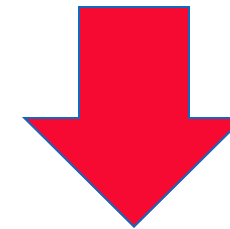

Ak je hodnota ukazovateľa (modrý údaj) nižšia oproti strednej hodnote za triedu, kategóriu resp. za podnik, smerujete k prosperite resp. porovnávate sa s konkurenciou vo vašej oblasti podnikania. Ak je hodnota vyššia, vaše výsledky sa zhoršujú

Viazanosť Cudžích Zdrojov (Kategoria)

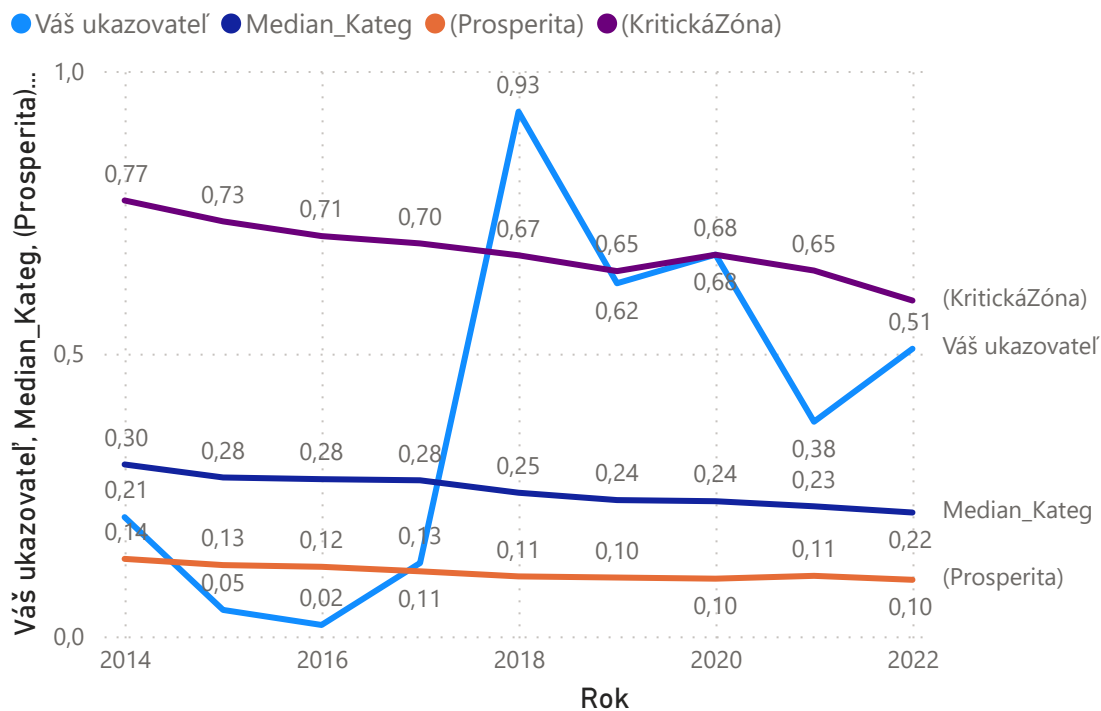

Viazanosť Cudžích Zdrojov (Trieda)

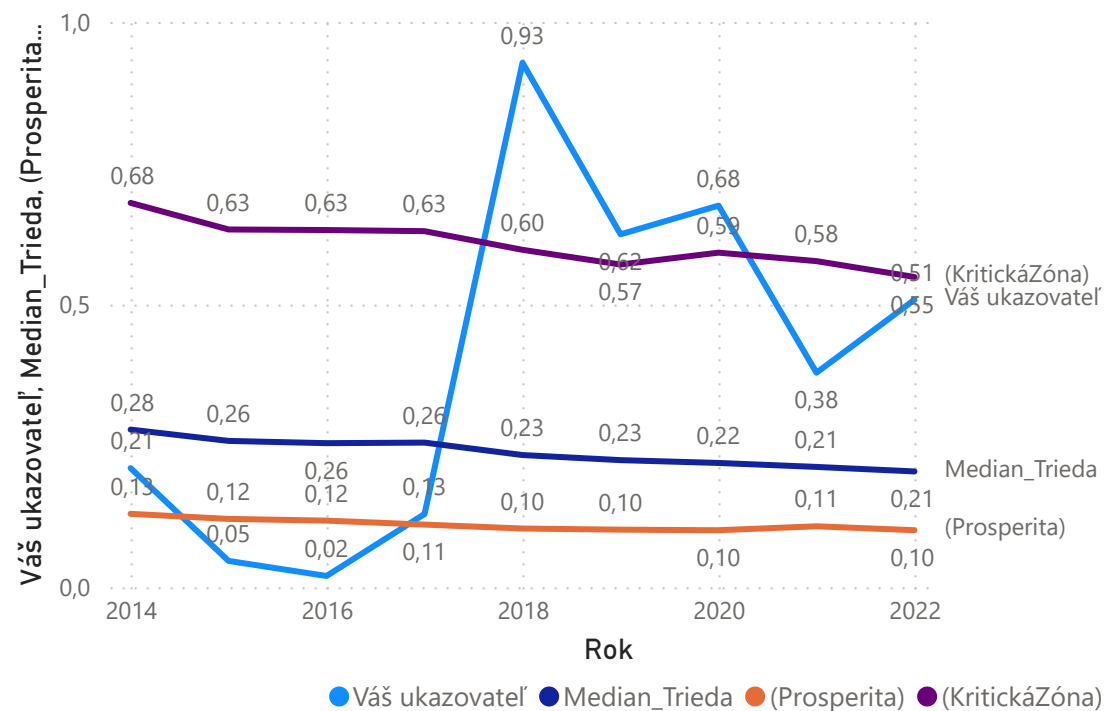

IČO

44820704

44820704

46239553

Typ Výkazu

(Prázdné)

Micro UJ

Velké UJ

Rok

2014	2015	2016	2017	2018	2019	2020	2021	2022
------	------	------	------	------	------	------	------	------

Viazanosť

Rok	IČO	NazovUJ	Kat	Trieda	Poradie	U03_UcinnostMajetku	U03_KAT_Median	U03_TR_Median	U03_POD_Median	SkNace_Ka
2014	46239553	IGT Consulting s.r.o.	J	620	33893	2,59	1,20	1,20	1,23	Informáci
2015	46239553	IGT Consulting s.r.o.	J	620	27122	3,11	1,19	1,19	1,24	Informáci
2016	46239553	IGT Consulting s.r.o.	J	620	24498	3,33	1,17	1,15	1,22	Informáci
2017	46239553	IGT Consulting s.r.o.	J	620	89000	1,21	1,14	1,13	1,20	Informáci
2018	46239553	IGT Consulting s.r.o.	J	620	132121	0,64	1,11	1,11	1,22	Informáci
2019	46239553	IGT Consulting s.r.o.	J	620	130769	0,73	1,10	1,10	1,20	Informáci
2020	46239553	IGT Consulting s.r.o.	J	620	137176	0,63	1,00	1,01	1,08	Informáci
2021	46239553	IGT Consulting s.r.o.	J	620	124979	0,86	1,01	1,01	1,10	Informáci
2022	46239553	IGT Consulting s.r.o.	J	620	143165	0,73	1,03	1,03	1,14	Informáci
Celkem										

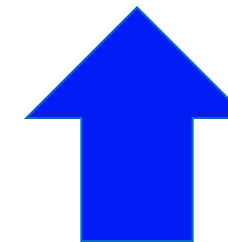

Poradie určuje pozíciu v rámci podnikov. Ukazovateľ (farebné podmienené formátovanie) je výpočet. KAT - medián (stredná hodnota napr. pre dopravu, priemysel...). TR - medián (pre kategóriu už konkrétnu činnosť napr. pre dopravu - vodnú dopravu). POD - medián je stredná hodnota pre všetky podniky.

Účinnosť Majetku (Kategoria)

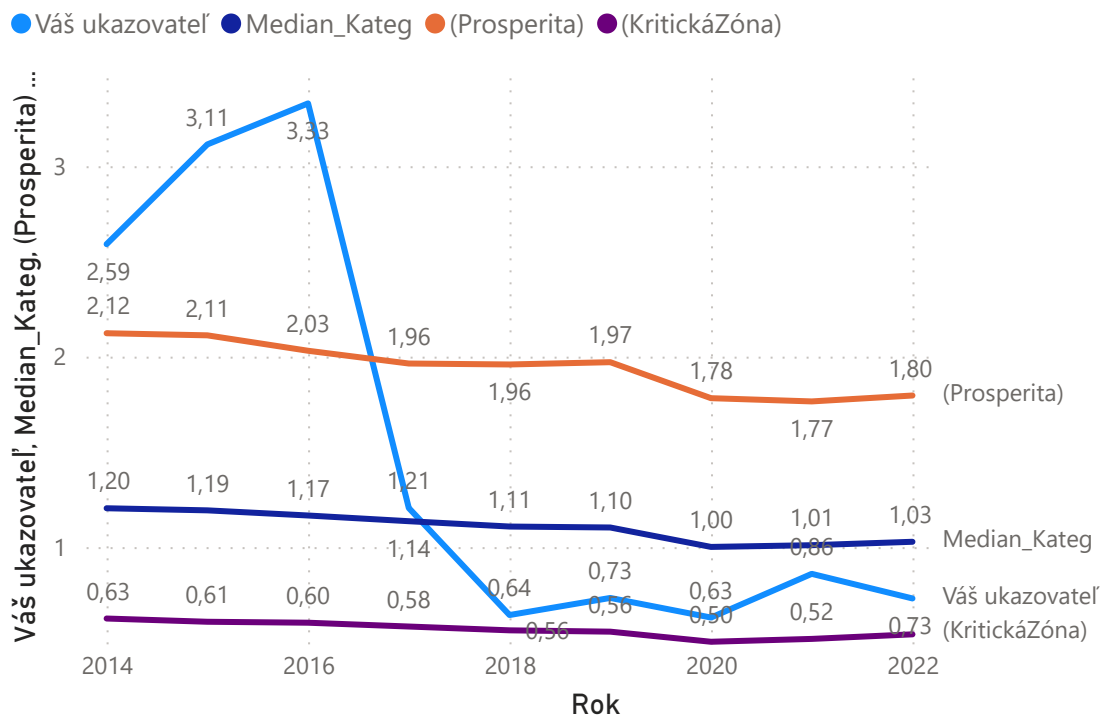

Účinnosť Majetku (Trieda)

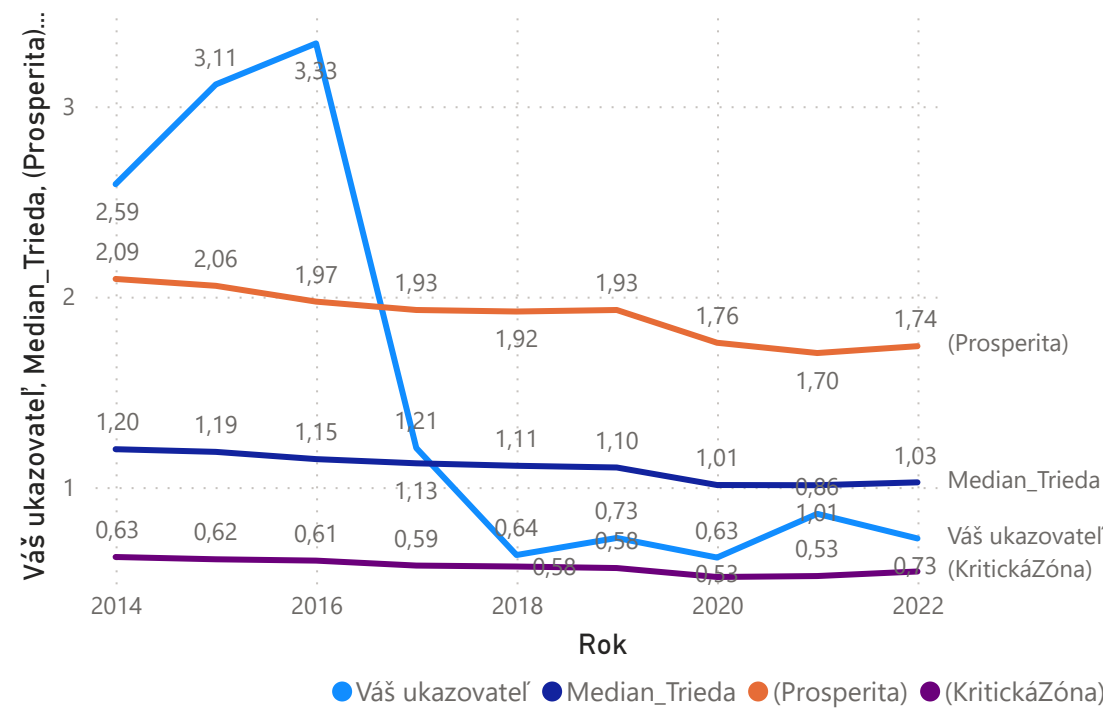

IČO

44820704

44820704

46239553

Typ Výkazu

(Prázdné)

Micro UJ

Velké UJ

Rok

2014	2015	2016	2017	2018	2019	2020	2021	2022
------	------	------	------	------	------	------	------	------

Účinnosť

Rok	IČO	NazovUJ	Kat	Trieda	Poradie	N01_NakladovostVynosov	N01_KAT_Median	N01_TR_Median	N01_POD_Median	SkNac
2014	46239553	IGT Consulting s.r.o.	J	620	59728	0,87	0,94	0,93	0,98	Inform
2015	46239553	IGT Consulting s.r.o.	J	620	50711	0,77	0,93	0,92	0,97	Inform
2016	46239553	IGT Consulting s.r.o.	J	620	52127	0,76	0,93	0,92	0,97	Inform
2017	46239553	IGT Consulting s.r.o.	J	620	63958	0,82	0,93	0,92	0,97	Inform
2018	46239553	IGT Consulting s.r.o.	J	620	40915	0,39	0,94	0,92	0,98	Inform
2019	46239553	IGT Consulting s.r.o.	J	620	64059	0,77	0,94	0,93	0,98	Inform
2020	46239553	IGT Consulting s.r.o.	J	620	64132	0,68	0,92	0,90	0,98	Inform
2021	46239553	IGT Consulting s.r.o.	J	620	66353	0,66	0,92	0,89	0,98	Inform
2022	46239553	IGT Consulting s.r.o.	J	620	67191	0,64	0,92	0,89	0,98	Inform
Celkem										

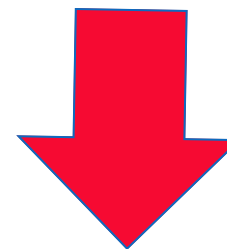

Poradie určuje pozíciu v rámci podnikov. Ukazovateľ (farebné podmienené formátovanie) je výpočet. KAT - medián (stredná hodnota napr. pre dopravu, priemysel...). TR - medián (pre kategóriu už konkrétnu činnosť napr. pre dopravu - vodnú dopravu). POD - medián je stredná hodnota pre všetky podniky.

Nákladovosť Výnosov (Kategoria)

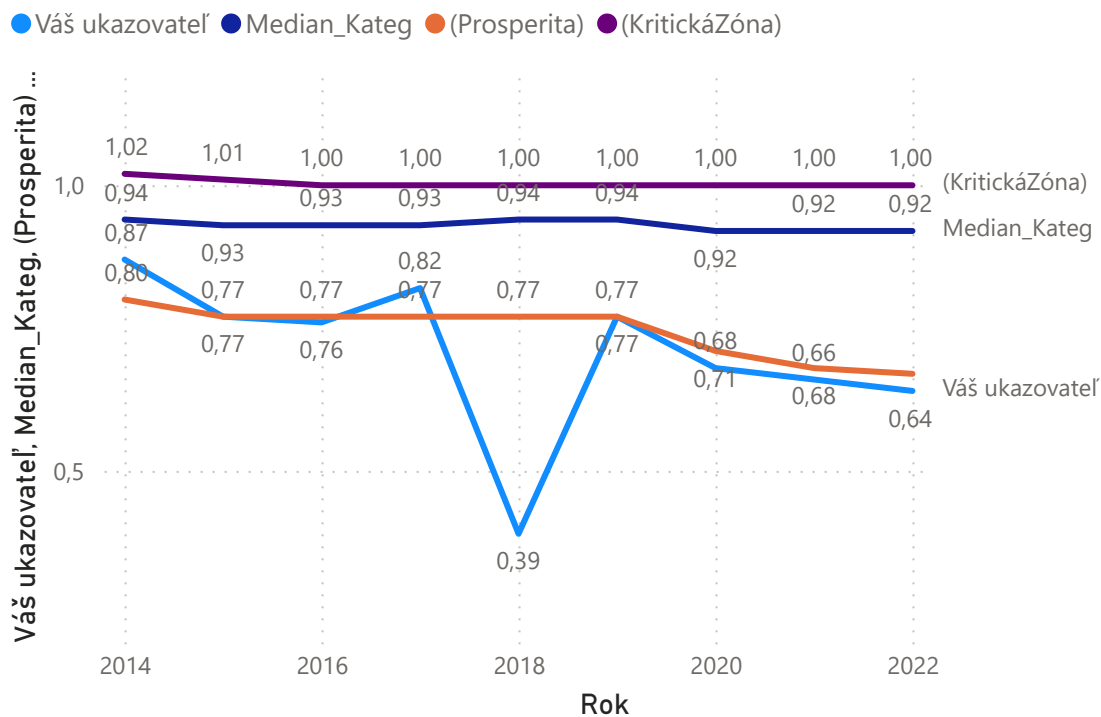

Nákladovosť Výnosov (Trieda)

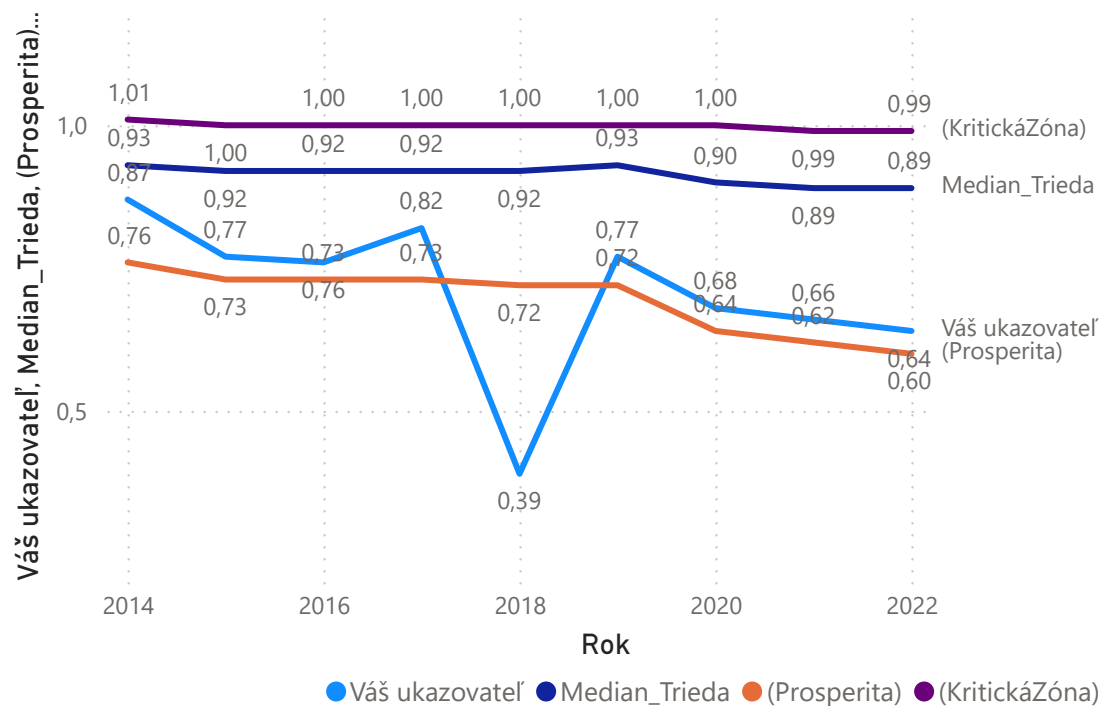

IČO

44820704

44820704

46239553

Typ Výkazu

(Prázdné)

Micro UJ

Velké UJ

Rok

2014	2015	2016	2017	2018	2019	2020	2021	2022
------	------	------	------	------	------	------	------	------

Nákladovosť

Rok	IČO	NazovUJ	Kat	Trieda	Poradie	N06_DanovaNakladovost	N06_KAT_Median	N06_TR_Median	N06_POD_Median	SkNace_Ka
2014	46239553	IGT Consulting s.r.o.	J	620	131324	0,04	0,04	0,04	0,02	Informáci
2015	46239553	IGT Consulting s.r.o.	J	620	154518	0,07	0,04	0,04	0,02	Informáci
2016	46239553	IGT Consulting s.r.o.	J	620	162517	0,07	0,04	0,04	0,02	Informáci
2017	46239553	IGT Consulting s.r.o.	J	620	164841	0,05	0,04	0,04	0,02	Informáci
2018	46239553	IGT Consulting s.r.o.	J	620	218470	0,16	0,03	0,03	0,02	Informáci
2019	46239553	IGT Consulting s.r.o.	J	620	210963	0,06	0,03	0,04	0,02	Informáci
2020	46239553	IGT Consulting s.r.o.	J	620	201907	0,03	0,03	0,04	0,02	Informáci
2021	46239553	IGT Consulting s.r.o.	J	620	223661	0,05	0,03	0,04	0,02	Informáci
2022	46239553	IGT Consulting s.r.o.	J	620	240299	0,07	0,03	0,04	0,02	Informáci
Celkem										

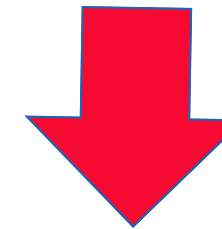

Ak je hodnota ukazovateľa (modrý údaj) nižšia oproti strednej hodnote za triedu, kategóriu resp. za podnik, smerujete k prosperite resp. porovnávate sa s konkurenciou vo vašej oblasti podnikania. Ak je hodnota vyššia, vaše výsledky sa zhoršujú

Daňová Nákladovosť (Kategória)

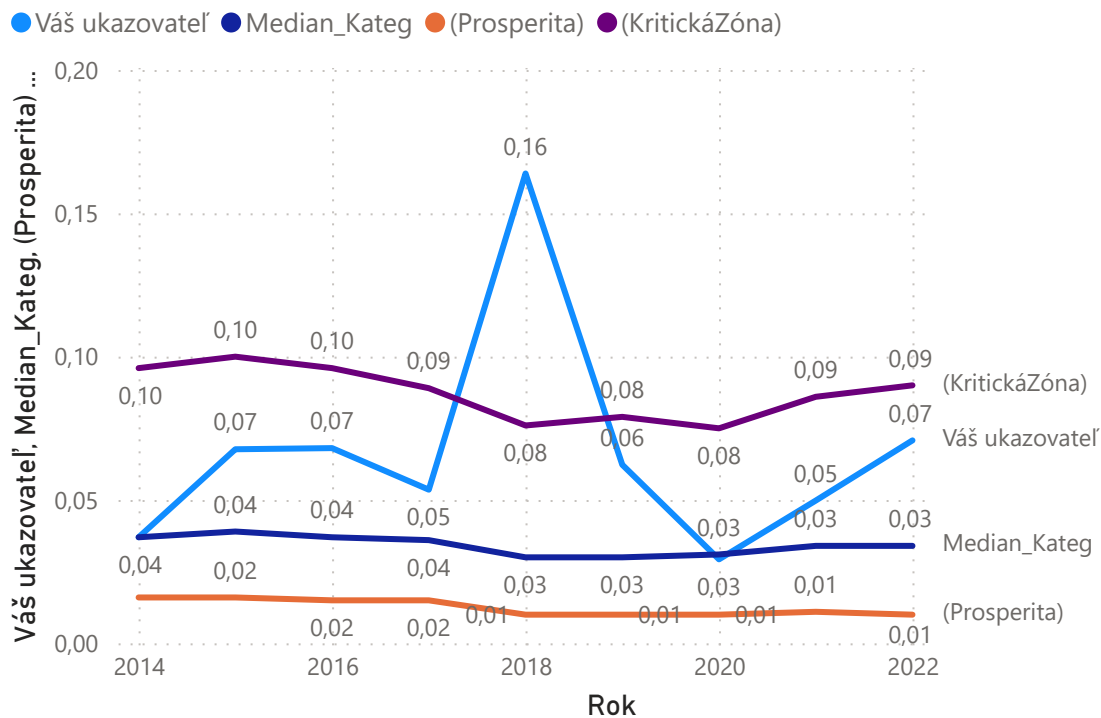

Daňová Nákladovosť (Trieda)

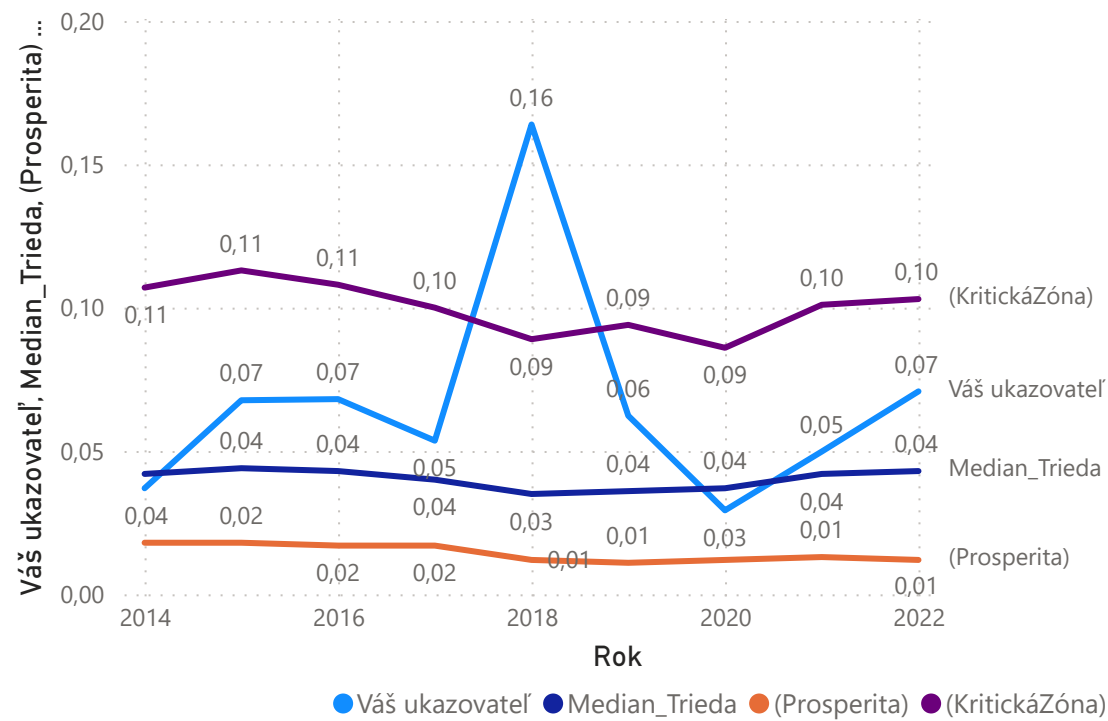

Rok

2014	2015	2016	2017	2018	2019	2020	2021	2022
------	------	------	------	------	------	------	------	------

IČO

44820704

44820704

46239553

Typ Výkazu

(Prázdné)

Micro UJ

Velké UJ

Nákladovosť